

NAZIV I OZNAKA DELA  
PROJEKTA: **1 – PROJEKAT ARHITEKTURE DEO 1**

INVESTITOR: OPŠTA BOLNICA PANČEVO, Pančevo, Miloša Trebinjca br.11.

OBJEKTI ZDRAVSTVA  
OBJEKAT: -INTERNISTIČKI BLOK OPŠTE BOLNICE PANČEVO-  
Pasterova ulica, Pančevo, kat.parcela br.5188, 5191/2 i 5191/1  
K.O. Pančevo, kategorija objekta: „V“, klasifikacioni broj: 126411

VRSTA TEHNIČKE  
DOKUMENTACIJE: PROJEKAT ZA IZVOĐENJE (PZI)

ZA GRAĐENJE/  
IZVOĐENJE RADOVA: REKONSTRUKCIJA

PROJEKTANT: **EuroGardiGroup**  
D.O.O. ZA PROJEKTOVANJE, INŽENJERING I KONSALTING,  
Rumenačka 17 Novi Sad

ЗОРАН  
ФЛОРИЋ  
29079548  
00019

Digitally signed by  
ЗОРАН ФЛОРИЋ  
2907954800019  
DN: c=RS, cn=ЗОРАН  
ФЛОРИЋ  
2907954800019  
Date: 2017.04.03  
09:07:30 +02'00'

ODGOVORNO LICE  
PROJEKTANTA: dr ZORAN FLORIĆ, dipl.inž.građ.



POTPIS:

ODGOVORNI  
PROJEKTANT: MILICA VLAOV TEŠIĆ, dipl.inž.arh.

BROJ LICENCE: 300 E809 07

МИЛИЦА  
ВЛАОВ-ТЕШИЋ  
2307977805096

Digitally signed by МИЛИЦА  
ВЛАОВ-ТЕШИЋ 2307977805096  
DN: c=RS, cn=МИЛИЦА ВЛАОВ-  
ТЕШИЋ 2307977805096  
Date: 2017.04.02 11:17:14 +02:00

LIČNI PEČAT:



POTPIS:

BROJ TEHNIČKE  
DOKUMENTACIJE: E – 2016/296

MESTO I DATUM: NOVI SAD, DECEMBAR 2016. godine



**GROUP**

adresa centrale: Rumenačka 15, 21000 Novi Sad, Srbija  
telefoni: (021)512-311 (021)512-312, faks: (021)512-238  
www.eurogardigroup.com el.pošta: office@eurogardigroup.rs



D.O.O.Euro Gardi Group projektovanje, inženjering i konsalting

## ŠEME STOLARIJE I BRAVARIJE

PIB: 100723366; jednodjano d.o.o.; upisano i uplaćen kapital: 14.481,47 EUR;  
PEPDV: 132678177; matični broj: 08660271 šifra delatnosti: 7112; reg. br.: 6D 9410/2005;  
tekući računi: Hypo Alpe-Adria-Bank 105-5338-38, Erste Bank 340-4364-30



73 100 3404

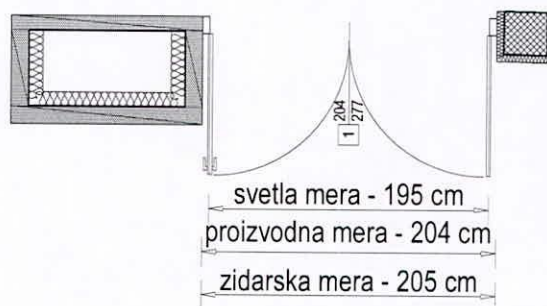
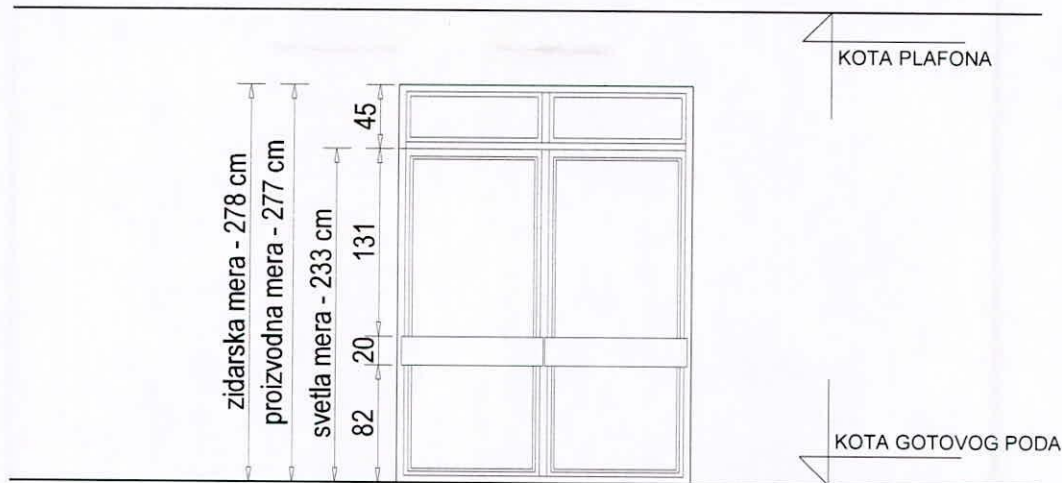

OPIS POZICIJE		METALNA ZASTAKLJENA DVOKRILNA VRATA													
Dimenzije otvora	Zidarska mera				Proizvodna mera				Debljina zida						
	205/278				204/277				30.00						
Materijal	ALU. PROFILI, VIŠEKOMORNI, PUNJEN POLIURETANOM max $U_f = 1,4 \text{ W/m}^2\text{K}$														
Otvaranje	OKO VERTIKALNE OSE														
Vrsta stakla	DVOSLOJNO NISKOEMISIONO SIGURNOSNO STAKLO 4+16+4 mm, max $U_g = 1,0 \text{ W/m}^2\text{K}$ SOLAR. FAKTOR $g=0,39$ ; PROLAZ SVETLOSTI $L_t=61\%$ ; ZVUČNA IZOLAC. $R_w=31\text{dB}$														
Okov	VRATA SU OPREMLJENA ADEKVATNIM OKOVOM KVALITETA HOPPE ILI BOLJEG, ŠARKAMA NOSIVOSTI DO 80KG I BRAVOM. KVAKE SU SA ROZETNAMA OD INOXA.														
Obrada	U BOJI ALUMINIJUMA OPŠIVNA LAJSNA U BOJI KRILA AKO POSTOJI PRELAZNA LAJSNA PRI RAZLIČITIM PODOVIMA JE OD INOXA, ANKEROVANA ZA PODOLOGU														
Broj komada	Suteren		Prizemlje		1. sprat		2. sprat		3. sprat		4. sprat		Ukupno		
	leva	desna	leva	desna	leva	desna	leva	desna	leva	desna	leva	desna	leva	desna	
		-	-	-	1	-	-	-	-	-	-	-	-	-	
Napomene: Sve mere proveriti na licu mesta! Odabir materijala i obrada uz saglasnost odgovornog projektanta!												POS:		<b>E-2016/296</b>	
 <b>EuroGardiGroup</b> DOO ZA PROJEKTOVANJE, INŽENJERING I KONSALTING				OBJEKAT: OBJEKTI ZDRAVSTVA -INTERNISTIČKI BLOK OPŠTE BOLNICE PANČEVO kat.parcela 5188, 5191/2 i 5191/1 K.O.Pančevo								<b>1</b>		<b>01</b>	
				List		<b>01</b>									

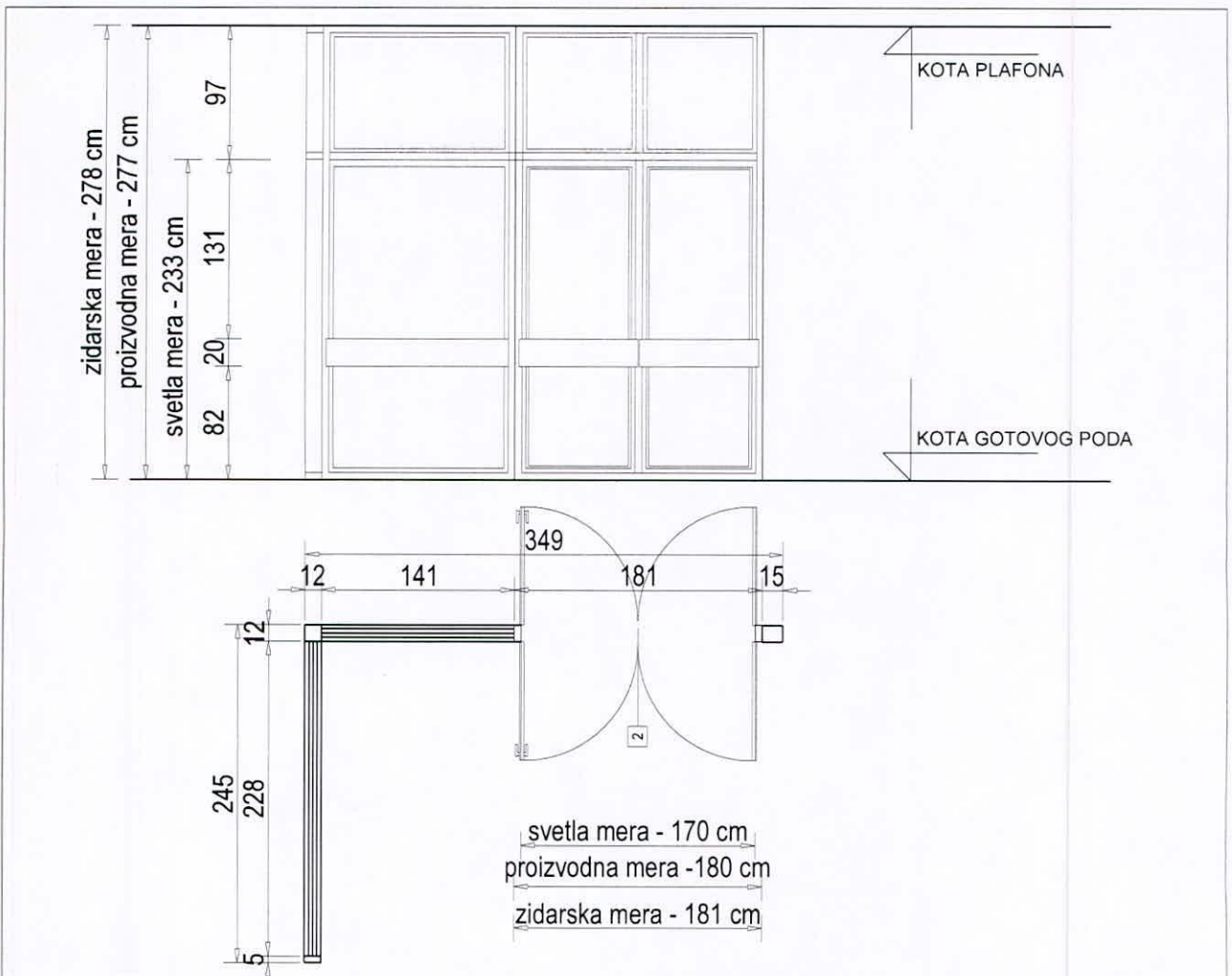

OPIS POZICIJE		METALNA ZASTAKLJENA DVOKRILNA KLATNA VRATA SA FIKSNIM PORTALOM													
Dimenzije otvora	Zidarska mera				Proizvodna mera				Debljina zida						
	270+153+245/277				270+153+245/277				12.00						
Materijal	ALU. PROFILI, VIŠEKOMRNI, PUNJEN POLIURETANOM max Uf =1,4 W/m <sup>2</sup> K														
Otvaranje	OKO VERTIKALNE OSE														
Vrsta stakla	DVOSLOJNO NISKOEMISIONO SIGURNOSNO STAKLO 4+16+4 mm, max Ug =1,0 W/m <sup>2</sup> K SOLAR. FAKTOR g=0,39; PROLAZ SVETLOSTI Lt=61%; ZVUČNA IZOLAC. Rw=31dB														
Okov	VRATA SU OPREMLJENA ADEKVATNIM OKOVOM KVALITETA HOPPE ILI BOLJEG, ŠARKAMA NOSIVOSTI DO 80KG I BRAVOM. KVAKE SU SA ROZETNAMA OD INOXA.														
Obrada	U BOJI ALUMINIJUMA OPŠIVNA LAJSNA U BOJI KRILA AKO POSTOJI PRELAZNA LAJSNA PRI RAZLIČITIM PODOVIMA JE OD INOXA, ANKEROVANA ZA PODOLOGU														
Broj komada	Suteran		Prizemlje		1. sprat		2. sprat		3. sprat		4. sprat		Ukupno		
	leva	desna	leva	desna	leva	desna	leva	desna	leva	desna	leva	desna	leva	desna	
		-	-	-	1	-	-	-	-	-	-	-	-	1	1
Napomene: Sve mere proveriti na licu mesta! Odabir materijala i obrada uz saglasnost odgovornog projektanta!										POS:		E-2016/296			
 <b>EuroGardiGroup</b> DOO ZA PROJEKTOVANJE, INŽENJERING I KONSALTING			OBJEKAT: OBJEKTI ZDRAVSTVA -INTERNISTIČKI BLOK OPŠTE BOLNICE PANČEVO kat.parcela 5188, 5191/2 i 5191/1 K.O.Pančevo							2		List		02	

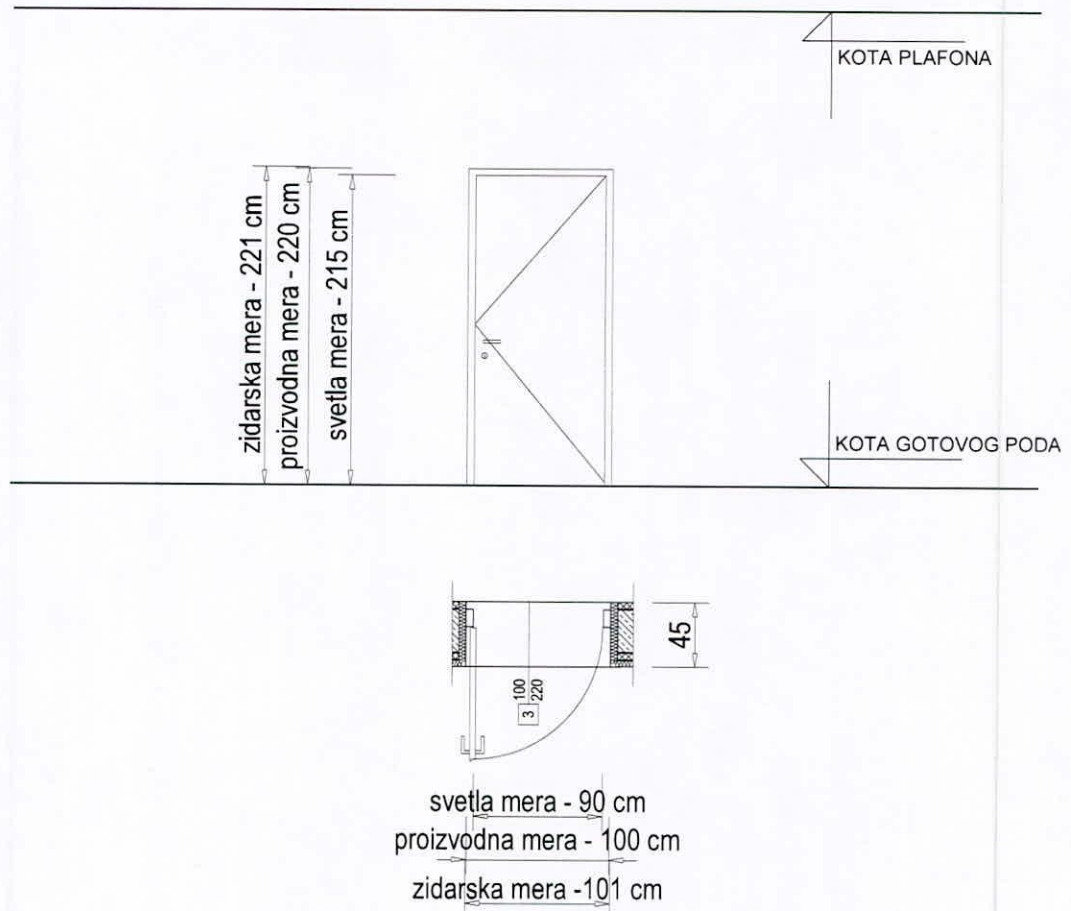

OPIS POZICIJE		SPOLJAŠNJA JEDNOKRILNA VRATA													
Dimenzije otvora	Zidarska mera				Proizvodna mera				Debljina zida						
	101/221				100/220				45.00						
Materijal	ALU. PROFILI, VIŠEKOMORNI, PUNJEN POLIURETANOM max Uf =1,4 W/m²K														
Otvaranje	OKO VERTIKALNE OSE														
Vrsta stakla	-														
Okov	VRATA SU OPREMLJENA ADEKVATNIM OKOVOM KVALITETA HOPPE ILI BOLJEG, ŠARKAMA NOSIVOSTI DO 80KG I BRAVOM. KVAKE SU SA ROZETNAMA OD INOXA.														
Obrada	U BOJI ALUMINIJUMA OPŠIVNA LAJSNA U BOJI KRILA AKO POSTOJI PRELAZNA LAJSNA PRI RAZLIČITIM PODOVIMA JE OD INOXA, ANKEROVANA ZA PODOLOGU														
Broj komada	Suteren		Prizemlje		1. sprat		2. sprat		3. sprat		4. sprat		Ukupno		
	leva	desna	leva	desna	leva	desna	leva	desna	leva	desna	leva	desna	leva	desna	
		-	1	-	1	-	-	-	-	-	-	-	-	-	
Napomene: Sve mere proveriti na licu mesta! Odabir materijala i obrada uz saglasnost odgovornog projektanta!												POS:		<b>E-2016/296</b>	
 <b>EuroGardiGroup</b> DOO ZA PROJEKTOVANJE, INŽENJERING I KONSALTING				OBJEKAT:				3						03	
				OBJEKTI ZDRAVSTVA -INTERNISTIČKI BLOK OPŠTE BOLNICE PANČEVO kat.parcela 5188, 5191/2 i 5191/1 K.O.Pančevo											
EURO GARDI GROUP - D.O.O. ZA PROJEKTOVANJE, INŽENJERING I KONSALTING; RUMENAČKA 17, 21000 NOVI SAD, SRBIJA; SVA PRAVA ZADRŽANA; EURO GARDI GROUP - DESIGNING, ENGINEERING, AND CONSULTING; OFFICE@EUROGARDIGROUP.RS; WWW.EUROGARDIGROUP.COM; ALL RIGHTS RESERVED;															

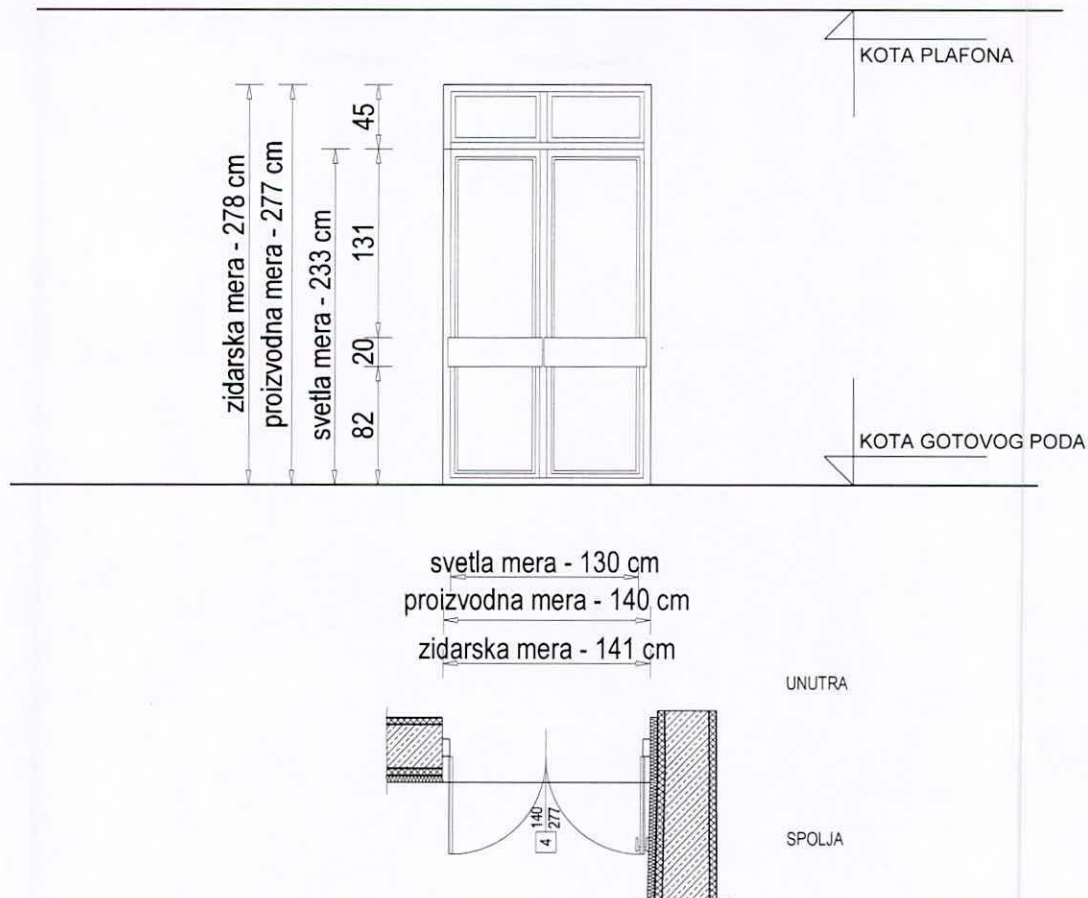

## OPIS POZICIJE

## METALNA ZASTAKLJENA DVOKRILNA VRATA

Dimenzije otvora	Zidarska mera	Proizvodna mera	Debljina zida							
	141/278	140/277	30.00							
Materijal	ALU. PROFILI, VIŠEKOMRNI, PUNJEN POLIURETANOM max $U_f = 1,4 \text{ W/m}^2\text{K}$									
Otvaranje	OKO VERTIKALNE OSE									
Vrsta stakla	DVSLOJNO NISKOEMISIONO SIGURNOSNO STAKLO 4+16+4 mm, max $U_g = 1,0 \text{ W/m}^2\text{K}$ SOLAR. FAKTOR $g=0,39$ ; PROLAZ SVETLOSTI $L_t=61\%$ ; ZVUČNA IZOLAC. $R_w=31\text{dB}$									
Okov	VRATA SU OPREMLJENA ADEKVATNIM OKOVOM KVALITETA HOPPE ILI BOLJEG, ŠARKAMA NOSIVOSTI DO 80KG I BRAVOM. KVAKE SU SA ROZETNAMA OD INOXA.									
Obrada	U BOJI ALUMINIJUMA OPŠIVNA LAJSNA U BOJI KRILA AKO POSTOJI PRELAZNA LAJSNA PRI RAZLIČITIM PODOVIMA JE OD INOXA, ANKEROVANA ZA PODOLOGU									
Broj komada	Suteren	Prizemlje	1. sprat	2. sprat	3. sprat	4. sprat	Ukupno			
	leva desna	leva desna	leva desna	leva desna	leva desna	leva desna	leva desna	leva desna	1	
		-	-	-	-	-	-	-	1	1

Napomene: Sve mere proveriti na licu mesta!  
Odabir materijala i obrada uz saglasnost odgovornog projektanta!

POS:

**E-2016/296**



**EuroGardiGroup**

DOO ZA PROJEKTOVANJE, INŽENJERING I KONSALTING

OBJEKAT:  
OBJEKTI ZDRAVSTVA  
-INTERNISTIČKI BLOK OPŠTE  
BOLNICE PANČEVO  
kat.parcela 5188, 5191/2 i 5191/1  
K.O.Pančevo

**4**

List

**04**

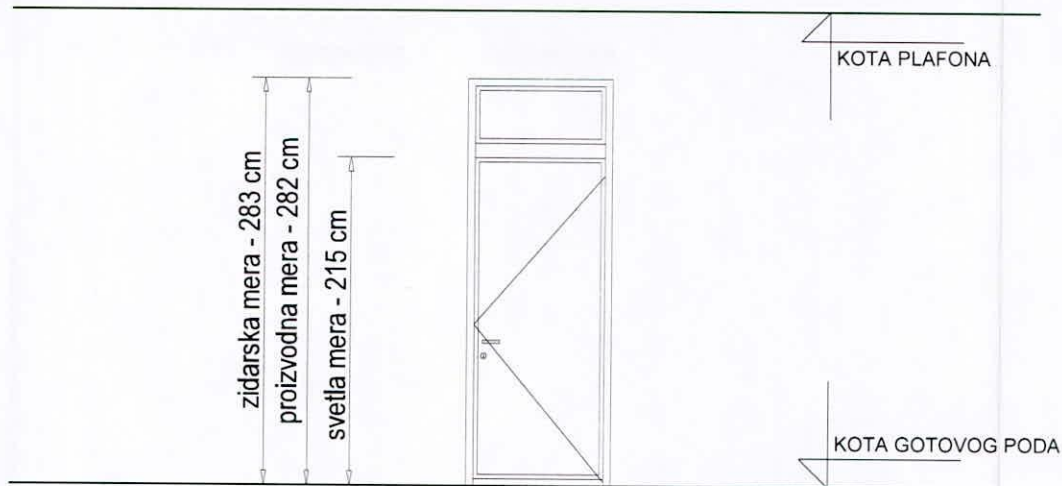

OPIS POZICIJE		SPOLJAŠNJA JEDNOKRILNA VRATA, sa nadsvetlom													
Dimenzije otvora	Zidarska mera				Proizvodna mera				Debljina zida						
	101/283				100/282				30.00						
Materijal	ALU. PROFILI, VIŠEKOMRNI, PUNJEN POLIURETANOM max Uf =1,4 W/m²K														
Otvaranje	OKO VERTIKALNE OSE, GORNJE POLJE JE FIKSNO														
Vrsta stakla	DVOSLOJNO NISKOEMISIONO STAKLO 4+16+4 mm, max Ug =1,0 W/m²K SOLAR. FAKTOR g=0,39; PROLAZ. SVETLOSTI Lt=61%; ZVUČNA IZOLAC. Rw=31dB														
Okov	VRATA SU OPREMLJENA ADEKVATNIM OKOVOM KVALITETA HOPPE ILI BOLJEG, ŠARKAMA NOSIVOSTI DO 80KG I BRAVOM. KVAKE SU SA ROZETNAMA OD INOXA.														
Obrada	U BOJI ALUMINIJUMA OPŠIVNA LAJSNA U BOJI KRILA AKO POSTOJI PRELAZNA LAJSNA PRI RAZLIČITIM PODOVIMA JE OD INOXA, ANKEROVANA ZA PODOLOGU														
Broj komada	Suteren		Prizemlje		1. sprat		2. sprat		3. sprat		4. sprat		Ukupno		
	leva	desna	leva	desna	leva	desna	leva	desna	leva	desna	leva	desna	leva	desna	
		-	-	-	1	-	-	-	-	-	-	-	-	1	
Napomene: Sve mere proveriti na licu mesta! Odabir materijala i obrada uz saglasnost odgovornog projektanta!								POS:		E-2016/296					
 <b>EuroGardiGroup</b> <small>DOO ZA PROJEKTOVANJE, INŽENJERING I KONSALTING</small>								5							
OBJEKAT: OBJEKTI ZDRAVSTVA -INTERNISTIČKI BLOK OPŠTE BOLNICE PANČEVO kat.parcela 5188, 5191/2 i 5191/1 K.O.Pančevo										List					05

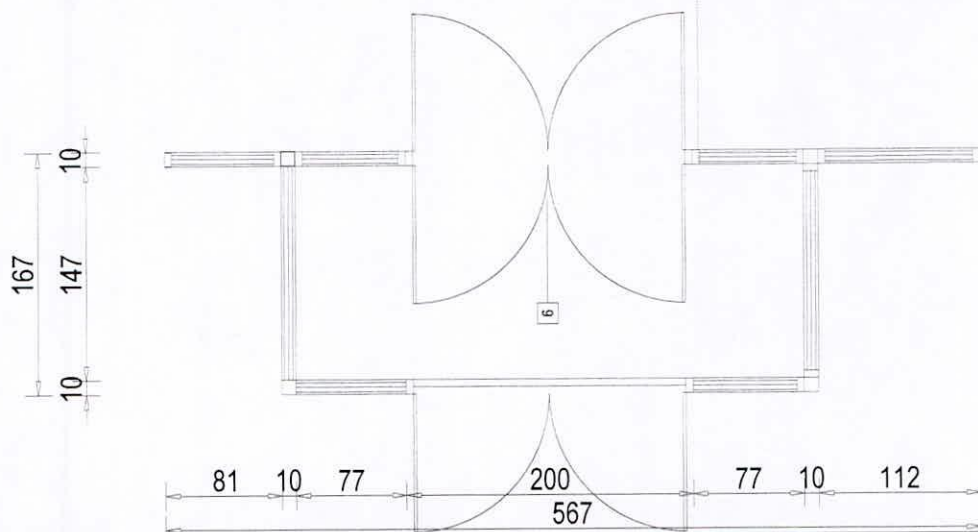
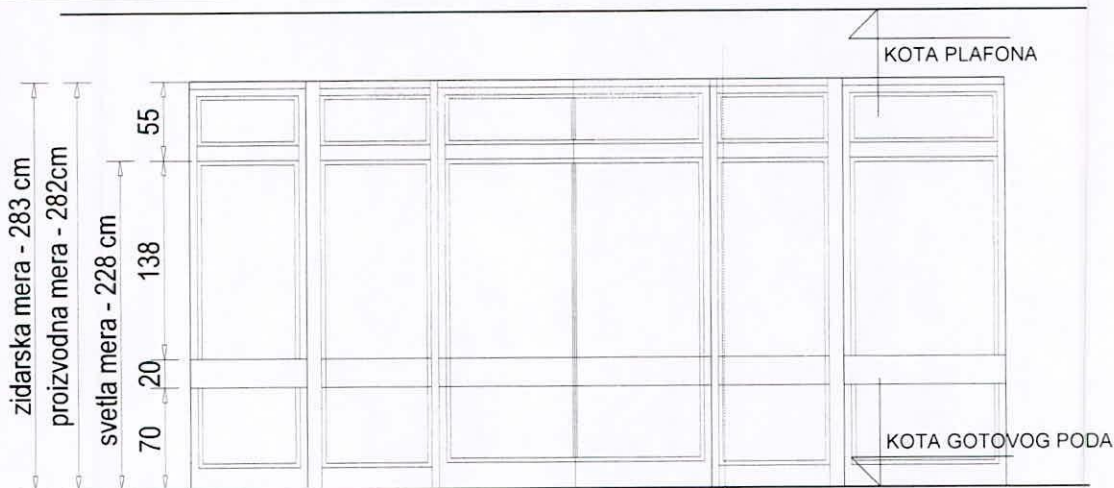

**OPIS POZICIJE**

**METALNA ZASTAKLJENA DVOKRILNA  
KLATNA VRATA SA FIKSNIM PORTALOM**

Dimenzije otvora	Zidarska mera	Proizvodna mera	Debljina zida
	568/283	567+157+157+374/282	12.00
Materijal	ALU. PROFILI, VIŠEKOMORNI, PUNJEN POLIURETANOM max Uf =1,4 W/m²K		
Otvaranje	OKO VERTIKALNE OSE		
Vrsta stakla	DVOSLOJNO NISKOEMISIONO SIGURNOSNO STAKLO 4+16+4 mm, max Ug =1,0 W/m²K SOLAR. FAKTOR g=0,39; PROLAZ SVETLOSTI Lt=61%; ZVUČNA IZOLAC. Rw=31dB		
Okov	VRATA SU OPREMLJENA ADEKVATNIM OKOVOM KVALITETA HOPPE ILI BOLJEG, ŠARKAMA NOSIVOSTI DO 80KG I BRAVOM. KVAKE SU SA ROZETNAMA OD INOXA.		
Obrada	U BOJI ALUMINIJUMA OPŠIVNA LAJSNA U BOJI KRILA AKO POSTOJI PRELAZNA LAJSNA PRI RAZLIČITIM PODOVIMA JE OD INOXA, ANKEROVANA ZA PODOLOGU		

Broj komada	Suteren		Prizemlje		1. sprat		2. sprat		3. sprat		4. sprat		Ukupno	
	leva	desna	leva	desna	leva	desna	leva	desna	leva	desna	leva	desna	leva	desna
	-	-	-	2	-	-	-	-	-	-	-	-	-	2

Napomene: Sve mere proveriti na licu mesta!  
Odabir materijala i obrada uz saglasnost  
odgovornog projektanta!

 <b>EuroGardiGroup</b> <small>DOO ZA PROJEKTOVANJE, INŽENJERING I KONSALTING</small>	OBJEKAT: OBJEKTI ZDRAVSTVA -INTERNISTIČKI BLOK OPŠTE BOLNICE PANČEVO kat.parcela 5188, 5191/2 i 5191/1 K.O.Pančevo	POS:  <div style="font-size: 2em; font-weight: bold; text-align: center;">6</div>	<div style="font-size: 1.5em; font-weight: bold; text-align: center;">E-2016/296</div>
			<div style="font-size: 1.5em; font-weight: bold; text-align: center;">List</div>



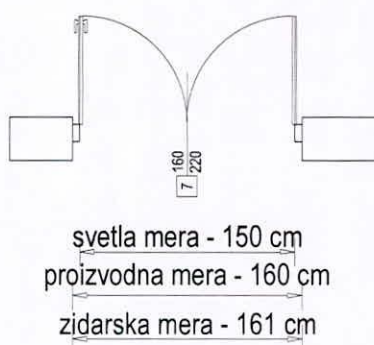
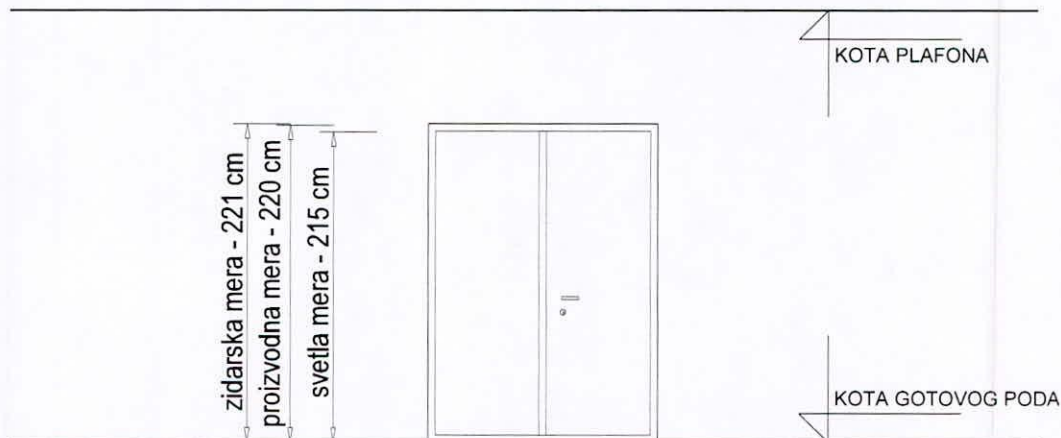

**OPIS POZICIJE**

**METALNA PUNA DVOKRILNA VRATA**

Dimenzije otvora	Zidarska mera	Proizvodna mera	Debljina zida
	161/221	160/220	30.00
Materijal	ALU. PROFILI, VIŠEKOMORNI, PUNJEN POLIURETANOM max Uf =1,4 W/m²K		
Otvaranje	OKO VERTIKALNE OSE		
Vrsta stakla	-		
Okov	VRATA SU OPREMLJENA ADEKVATNIM OKOVOM KVALITETA HOPPE ILI BOLJEG, ŠARKAMA NOSIVOSTI DO 80KG I BRAVOM. KVAKE SU SA ROZETNAMA OD INOXA.		
Obrada	U BOJI ALUMINIJUMA OPŠIVNA LAJSNA U BOJI KRILA AKO POSTOJI PRELAZNA LAJSNA PRI RAZLIČITIM PODOVIMA JE OD INOXA, ANKEROVANA ZA PODOLOGU		

Broj komada	Suteren		Prizemlje		1. sprat		2. sprat		3. sprat		4. sprat		Ukupno	
	leva	desna	leva	desna	leva	desna	leva	desna	leva	desna	leva	desna	leva	desna
	-	1	-	-	-	-	-	-	-	-	-	-	-	1

Napomene: Sve mere proveriti na licu mesta!  
Odabir materijala i obrada uz saglasnost odgovornog projektanta!

POS:

**E-2016/296**



**EuroGardiGroup**

DOO ZA PROJEKTOVANJE, INŽENJERING I KONSALTING

OBJEKAT:  
OBJEKTI ZDRAVSTVA  
-INTERNISTIČKI BLOK OPŠTE  
BOLNICE PANČEVO  
kat.parcela 5188, 5191/2 i 5191/1  
K.O.Pančevo

**7**

List

**07**

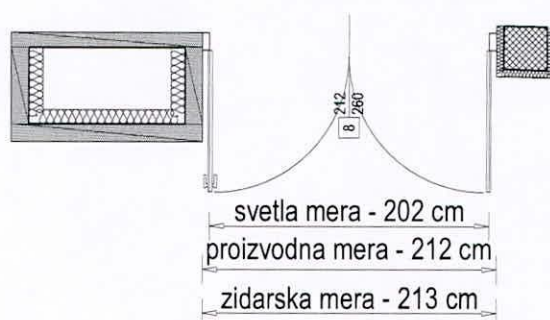
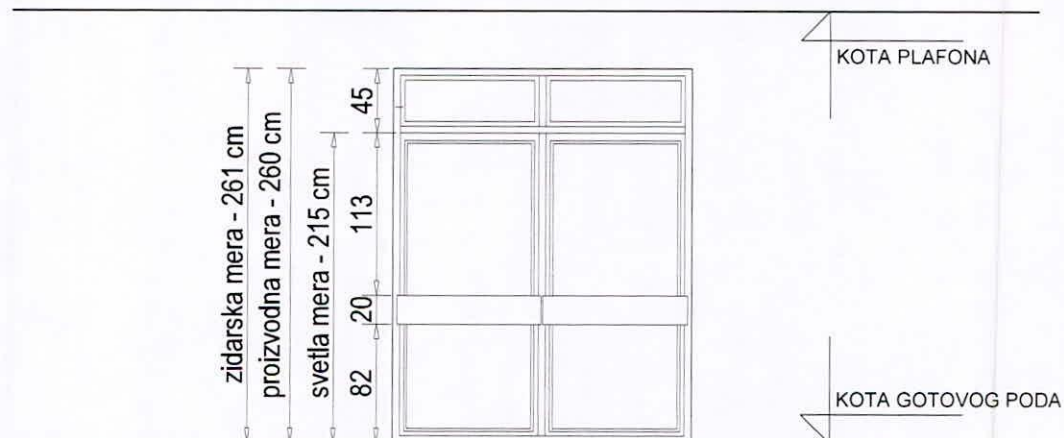

OPIS POZICIJE		METALNA ZASTAKLJENA DVOKRILNA VRATA													
Dimenzije otvora		Zidarska mera				Proizvodna mera				Debljina zida					
		213/261				212/260				30.00					
Materijal		ALU. PROFILI, VIŠEKOMORNI, PUNJEN POLIURETANOM max Uf =1,4 W/m <sup>2</sup> K													
Otvaranje		OKO VERTIKALNE OSE													
Vrsta stakla		DVOSLOJNO NISKOEMISIONO SIGURNOSNO STAKLO 4+16+4 mm, max Ug =1,0 W/m <sup>2</sup> K SOLAR. FAKTOR g=0,39; PROLAZ SVETLOSTI Lt=61%; ZVUČNA IZOLAC. Rw=31dB													
Okov		VRATA SU OPREMLJENA ADEKVATNIM OKOVOM KVALITETA HOPPE ILI BOLJEG, ŠARKAMA NOSIVOSTI DO 80KG I BRAVOM. KVAKE SU SA ROZETNAMA OD INOXA.													
Obrada		U BOJI ALUMINIJUMA OPŠIVNA LAJSNA U BOJI KRILA AKO POSTOJI PRELAZNA LAJSNA PRI RAZLIČITIM PODOVIMA JE OD INOXA, ANKEROVANA ZA PODOLOGU													
Broj komada		Suteren		Prizemlje		1. sprat		2. sprat		3. sprat		4. sprat		Ukupno	
		leva	desna	leva	desna	leva	desna	leva	desna	leva	desna	leva	desna	leva	desna
		-	2	-	-	-	-	-	-	-	-	-	-	-	2
Napomene: Sve mere proveriti na licu mesta! Odabir materijala i obrada uz saglasnost odgovornog projektanta!										POS:		<b>E-2016/296</b>			
 <b>EuroGardiGroup</b> <small>DOO ZA PROJEKTOVANJE, INŽENJERING I KONSALTING</small>										<b>8</b>					
												List		<b>08</b>	

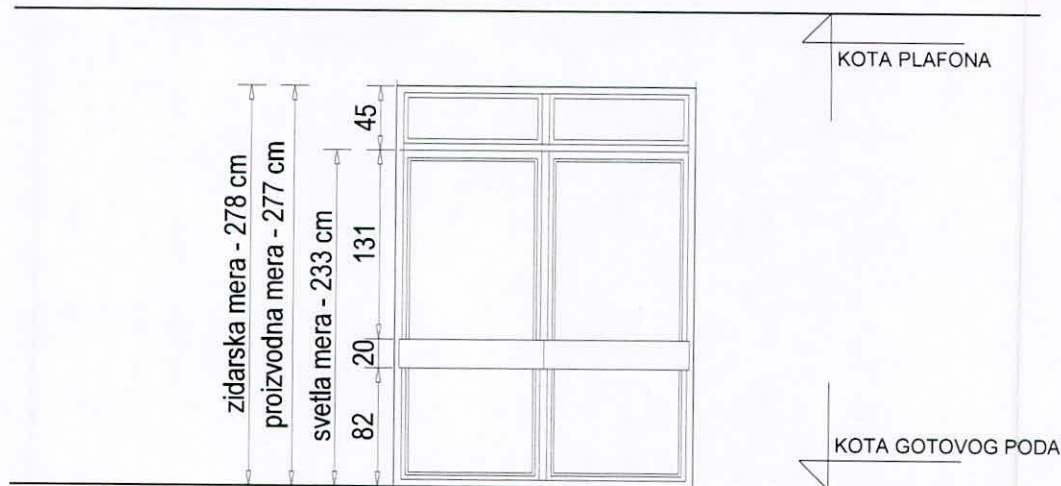

OPIS POZICIJE		METALNI FIKSNI PORTAL															
Dimenzije otvora	Zidarska mera				Proizvodna mera				Debljina zida								
	205/278				204/277				75.00								
Materijal	ALU. PROFILI, VIŠEKOMRNI, PUNJEN POLIURETANOM max Uf =1,4 W/m²K																
Otvaranje	OKO VERTIKALNE OSE																
Vrsta stakla	DVOSLOJNO NISKOEMISIONO SIGURNOSNO STAKLO 4+16+4 mm, max Ug =1,0 W/m²K SOLAR. FAKTOR g=0,39; PROLAZ SVETLOSTI Lt=61%; ZVUČNA IZOLAC. Rw=31dB																
Okov	VRATA SU OPREMLJENA ADEKVATNIM OKOVOM KVALITETA HOPPE ILI BOLJEG, ŠARKAMA NOSIVOSTI DO 80KG I BRAVOM. KVAKE SU SA ROZETNAMA OD INOXA.																
Obrada	U BOJI ALUMINIJUMA OPŠIVNA LAJSNA U BOJI KRILA AKO POSTOJI PRELAZNA LAJSNA PRI RAZLIČITIM PODOVIMA JE OD INOXA, ANKEROVANA ZA PODOLOGU																
Broj komada	Suteren		Prizemlje		1. sprat		2. sprat		3. sprat		4. sprat		Ukupno				
	leva	desna	leva	desna	leva	desna	leva	desna	leva	desna	leva	desna	leva	desna	1		
		-	-	-	1	-	-	-	-	-	-	-	-	-	1		
Napomene: Sve mere proveriti na licu mesta! Odabir materijala i obrada uz saglasnost odgovornog projektanta!								POS:									
 <b>EuroGardiGroup</b> <small>DOO ZA PROJEKTOVANJE, INŽENJERING I KONSALTING</small>								OBJEKAT: OBJEKTI ZDRAVSTVA -INTERNISTIČKI BLOK OPŠTE BOLNICE PANČEVO kat.parcela 5188, 5191/2 i 5191/1 K.O.Pančevo		9		E-2016/296					
												List		09			

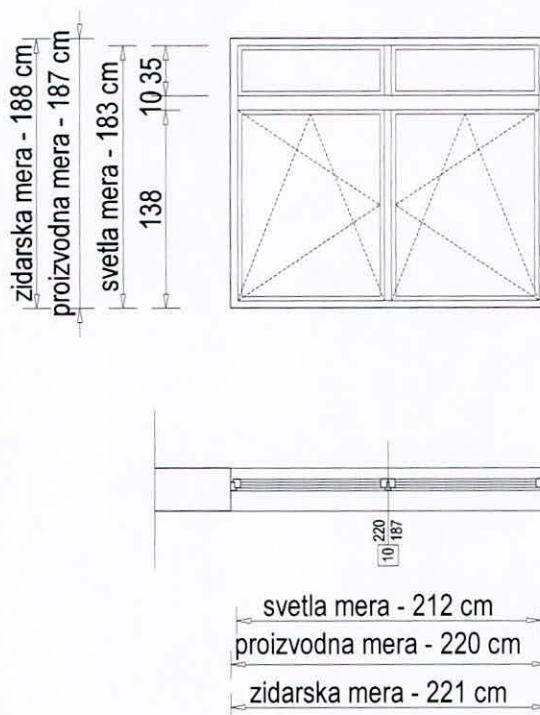

OPIS POZICIJE		PROZOR AMBULANTE PRIZEMLJA					
Dimenzije otvora	Zidarska mera	Proizvodna mera			Debljina zida		
	221/188	220/187			30.00		
Materijal	ALU. PROFILI, VIŠEKOMORNI, PUNJEN POLIURETANOM max $U_f = 1,4 \text{ W/m}^2\text{K}$						
Otvaranje	U GORNJEM POLJU FIKSNO, U SREDNJEM POLJU OKO VERTIKALNE OSE I NA OTKLON						
Vrsta stakla	DVOSLOJNO NISKOEMISIONO STAKLO 4+16+4 mm, max $U_g = 1,0 \text{ W/m}^2\text{K}$ SOLAR. FAKTOR $g=0,39$ ; PROLAZ SVETLOSTI $L_t=61\%$ ; ZVUČNA IZOLAC. $R_w=31\text{dB}$						
Okov	ZA OTVARANJE. OKOV JE SISTEMSKI SA OTVARANJEM PREMA ŠEMI, TIPI FAPIM ILI BOLJI OKOV TREBA DA OMOGUĆI KONTROLISANO OTVARANJE NA SLEDEĆI NAČIN: SLOBODNO OTVARANJE OKO HORIZONTALNE OSE I POMOĆU KLJUČA OKO VERTIKALNE OSE						
Zasenjivanje	ANTIBAKTERIJSKI ROLO ZASTORI						
Obrada	U PRIRODNOJ BOJI ILI GRAFITNOJ ODNOSNO PO IZBORU ODGOVORNOG PROJEKTANTA						
Broj komada	Suteren	Prizemlje	1. sprat	2. sprat	3. sprat	4. sprat	Ukupno
	-	25	-	-	-	-	25
Napomene: Sve mere proveriti na licu mesta! Odabir materijala i obrada uz saglasnost odgovornog projektanta!				POS:  <b>10</b>	E-2016/296		
 <b>EuroGardiGroup</b> <small>DOO ZA PROJEKTOVANJE, INŽENJERING I KONSALTING</small>		OBJEKAT: OBJEKTI ZDRAVSTVA -INTERNISTIČKI BLOK OPŠTE BOLNICE PANČEVO kat.parcela 5188, 5191/2 i 5191/1 K.O.Pančevo			List	<b>10</b>	

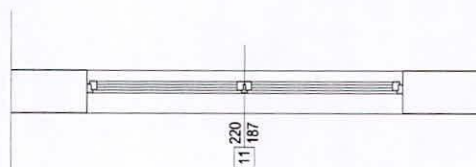
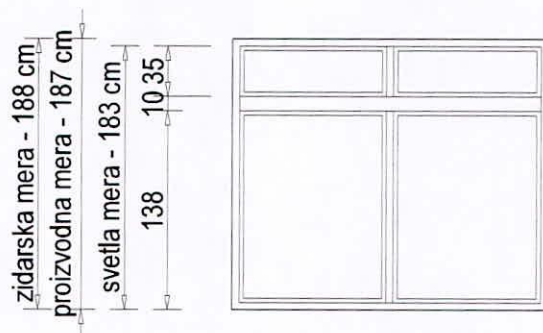

svetla mera - 212 cm  
 proizvodna mera - 220 cm  
 zidarska mera - 221 cm

OPIS POZICIJE		PROZOR RENTGEN KABINETA					
Dimenzije otvora	Zidarska mera	Proizvodna mera		Debljina zida			
	221/188	220/187		30.00			
Materijal	ALU. PROFILI, VIŠEKOMORNI, PUNJEN POLIURETANOM max $U_f = 1,4 \text{ W/m}^2\text{K}$ , SA OLOVNOM FOLIJOM, USKLAĐENE SA KARAKTERISTIKAMA (NIVOOM ZRAČENJA RT APARATA)						
Otvaranje	FIKSNO						
Vrsta stakla	DVOSLOJNO NISKOEMISIONO STAKLO 4+16+4 mm, max $U_g = 1,0 \text{ W/m}^2\text{K}$ SOLAR. FAKTOR $g=0,39$ ; PROLAZ SVETLOSTI $L_t=61\%$ ; ZVUČNA IZOLAC. $R_w=31\text{dB}$ SA ZAŠTITOM OD RENTGEN ZRAČENJA						
Okov	FIKSNA PREGRADA						
Zasenjivanje							
Obrada	U PRIRODNOJ BOJI ILI GRAFITNOJ ODNOSNO PO IZBORU ODGOVORNOG PROJEKTANTA						
Broj komada	Suteren	Prizemlje	1. sprat	2. sprat	3. sprat	4. sprat	Ukupno
	-	2	-	-	-	-	2
Napomene: Sve mere proveriti na licu mesta! Odabir materijala i obrada uz saglasnost odgovornog projektanta!				POS:		E-2016/296	
 <b>EuroGardiGroup</b> <small>DOO ZA PROJEKTOVANJE, INŽENJERING I KONSALTING</small>		OBJEKAT: OBJEKTI ZDRAVSTVA -INTERNISTIČKI BLOK OPŠTE BOLNICE PANČEVO kat.parcela 5188, 5191/2 i 5191/1 K.O.Pančevo		<b>11</b>		List <b>11</b>	

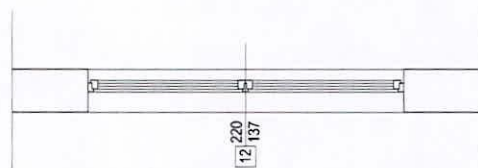
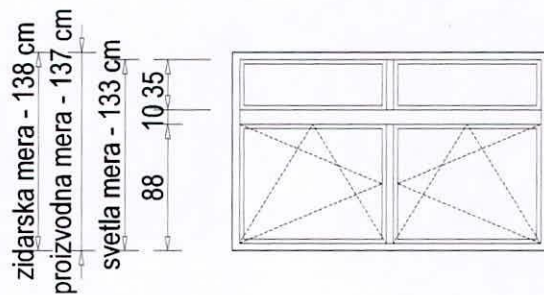

## OPIS POZICIJE

## PROZOR SUTERENA

Dimenzije otvora	Zidarska mera	Proizvodna mera	Debljina zida
	221/138	220/137	30.00
Materijal	ALU. PROFILI, VIŠEKOMORNI, PUNJEN POLIURETANOM max Uf =1,4 W/m <sup>2</sup> K		
Otvaranje	U GORNJEM POLJU FIKSNO, U SREDNJEM POLJU OKO VERTIKALNE OSE I NA OTKLON		
Vrsta stakla	DVOSLOJNO NISKOEMISIONO STAKLO 4+16+4 mm, max Ug =1,0 W/m <sup>2</sup> K SOLAR. FAKTOR g=0,39; PROLAZ SVETLOSTI Lt=61%; ZVUCNA IZOLAC. Rw=31dB		
Okov	ZA OTVARANJE. OKOV JE SISTEMSKI SA OTVARANJEM PREMA ŠEMI, TIPI FAPIM ILI BOLJI OKOV TREBA DA OMOGUĆI KONTROLISANO OTVARANJE NA SLEDEĆI NAČIN: SLOBODNO OTVARANJE OKO HORIZONTALNE OSE I POMOĆU KLJUČA OKO VERTIKALNE OSE		
Zasenjivanje	ANTIBAKTERIJSKI ROLO ZASTORI		
Obrada	U PRIRODNOJ BOJI ILI GRAFITNOJ ODNOSNO PO IZBORU ODGOVORNOG PROJEKTANTA		

Broj komada	Suteren	Prizemlje	1. sprat	2. sprat	3. sprat	4. sprat	Ukupno
	19	-	-	-	-	-	19

Napomene: Sve mere proveriti na licu mesta!  
Odabir materijala i obrada uz saglasnost odgovornog projektanta!

 <b>EuroGardiGroup</b> <small>DOO ZA PROJEKTOVANJE, INŽENJERING I KONSALTING</small>	OBJEKAT: OBJEKTI ZDRAVSTVA -INTERNISTIČKI BLOK OPŠTE BOLNICE PANČEVO kat.parcela 5188, 5191/2 i 5191/1 K.O.Pančevo	POS:  <h1>12</h1>	<h2>E-2016/296</h2>
			List

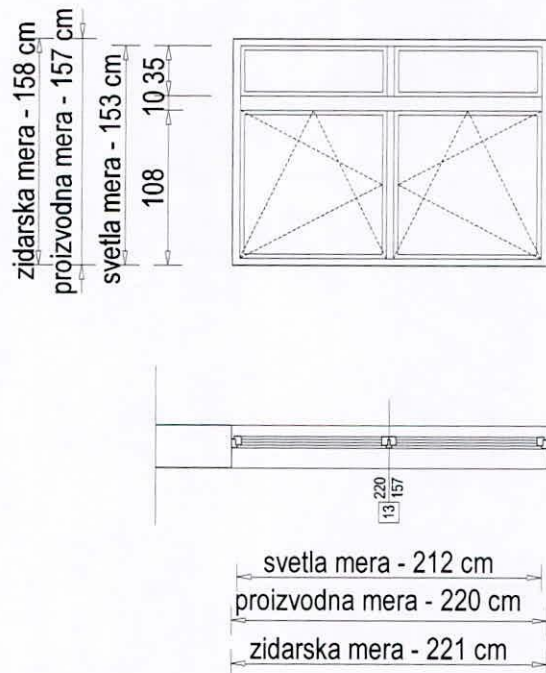

OPIS POZICIJE		PROZOR BOLESNIČKE SOBE					
Dimenzije otvora	Zidarska mera	Proizvodna mera				Debljina zida	
	221/158	220/157				30.00	
Materijal	ALU. PROFILI, VIŠEKOMORNI, PUNJEN POLIURETANOM max $U_f = 1,4 \text{ W/m}^2\text{K}$						
Otvaranje	U GORNJEM POLJU FIKSNO, U SREDNJEM POLJU OKO VERTIKALNE OSE I NA OTKLON						
Vrsta stakla	DVOSLOJNO NISKOEMISIONO STAKLO 4+16+4 mm, max $U_g = 1,0 \text{ W/m}^2\text{K}$ SOLAR. FAKTOR $g=0,39$ ; PROLAZ SVETLOSTI $L_t=61\%$ ; ZVUČNA IZOLAC. $R_w=31\text{dB}$						
Okov	ZA OTVARANJE. OKOV JE SISTEMSKI SA OTVARANJEM PREMA ŠEMI, TIPA FAPIM ILI BOLJI OKOV TREBA DA OMOGUĆI KONTROLISANO OTVARANJE NA SLEDEĆI NAČIN: SLOBODNO OTVARANJE OKO HORIZONTALNE OSE I POMOĆU KLJUČA OKO VERTIKALNE OSE						
Zasenjivanje	ANTIBAKTERIJSKI ROLO ZASTORI						
Obrada	U PRIRODNOJ BOJI ILI GRAFITNOJ ODNOSNO PO IZBORU ODGOVORNOG PROJEKTANTA						
Broj komada	Suteren	Prizemlje	1. sprat	2. sprat	3. sprat	4. sprat	Ukupno
	6	-	32	32	32	32	134
Napomene: Sve mere proveriti na licu mesta! Odabir materijala i obrada uz saglasnost odgovornog projektanta!				POS:  <b>13</b>	E-2016/296		
 <b>EuroGardiGroup</b> <small>DOO ZA PROJEKTOVANJE, INŽENJERING I KONSALTING</small>					OBJEKAT: OBJEKTI ZDRAVSTVA -INTERNISTIČKI BLOK OPŠTE BOLNICE PANČEVO kat.parcela 5188, 5191/2 i 5191/1 K.O.Pančevo		
					List	13	

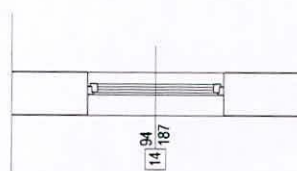
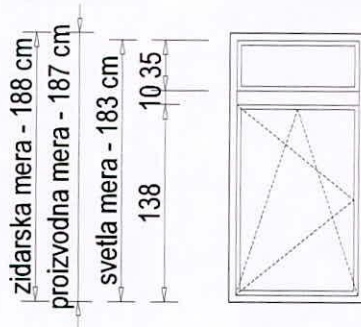

svetla mera - 87 cm  
 proizvodna mera - 94 cm  
 zidarska mera - 95 cm

OPIS POZICIJE		PROZOR AMBULANTE PRIZEMLJA - JEDNOKRILNI					
Dimenzije otvora	Zidarska mera	Proizvodna mera			Debljina zida		
	95/188	94/187			30.00		
Materijal	ALU. PROFILI, VIŠEKOMORNI, PUNJEN POLIURETANOM max $U_f = 1,4 \text{ W/m}^2\text{K}$						
Otvaranje	U GORNJEM POLJU FIKSNO, U SREDNJEM POLJU OKO VERTIKALNE OSE I NA OTKLON						
Vrsta stakla	DVOSLOJNO NISKOEMISIONO STAKLO 4+16+4 mm, max $U_g = 1,0 \text{ W/m}^2\text{K}$ SOLAR. FAKTOR $g=0,39$ ; PROLAZ SVETLOSTI $L_t=61\%$ ; ZVUČNA IZOLAC. $R_w=31\text{dB}$						
Okov	ZA OTVARANJE. OKOV JE SISTEMSKI SA OTVARANJEM PREMA ŠEMI, TIPI FAPIM ILI BOLJI OKOV TREBA DA OMOGUĆI KONTROLISANO OTVARANJE NA SLEDEĆI NAČIN: SLOBODNO OTVARANJE OKO HORIZONTALNE OSE I POMOĆU KLJUČA OKO VERTIKALNE OSE						
Zasenjivanje	ANTIBAKTERIJSKI ROLO ZASTORI						
Obrada	U PRIRODNOJ BOJI ILI GRAFITNOJ ODNOSNO PO IZBORU ODGOVORNOG PROJEKTANTA						
Broj komada	Suteren	Prizemlje	1. sprat	2. sprat	3. sprat	4. sprat	Ukupno
	-	5	-	-	-	-	5
Napomene: Sve mere proveriti na licu mesta! Odabir materijala i obrada uz saglasnost odgovornog projektanta!				POS:  <b>14</b>	E-2016/296		
 <b>EuroGardiGroup</b> <small>DOO ZA PROJEKTOVANJE INŽENJERING I KONSALTING</small>		OBJEKAT: OBJEKTI ZDRAVSTVA -INTERNISTIČKI BLOK OPŠTE BOLNICE PANČEVO kat.parcela 5188, 5191/2 i 5191/1 K.O.Pančevo			List	<b>14</b>	



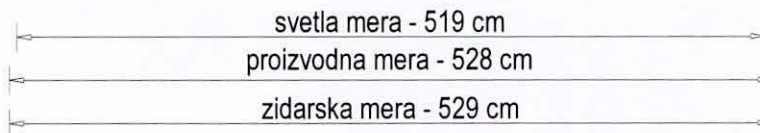
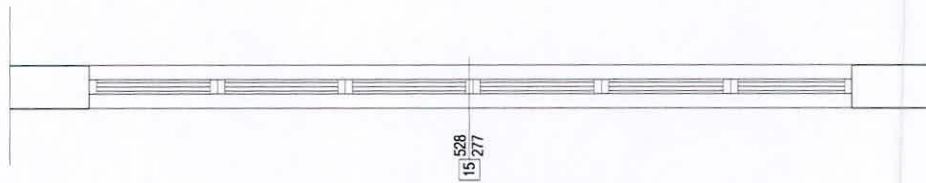
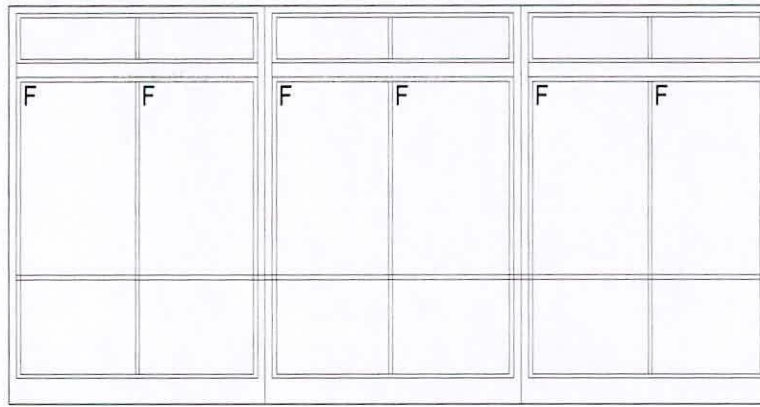
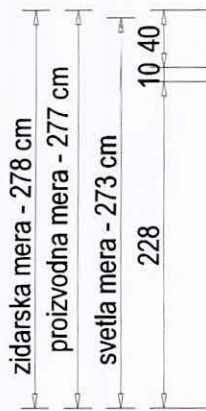

OPIS POZICIJE		PROZOR PRIZEMLJA					
Dimenzije otvora		Zidarska mera	Proizvodna mera		Debljina zida		
		529/278	528/277		30.00		
Materijal		ALU. PROFILI, VIŠEKOMORNI, PUNJEN POLIURETANOM max $U_f = 1,4 \text{ W/m}^2\text{K}$					
Otvaranje		SVA POLJA SU FIKSNA					
Vrsta stakla		DVOSLOJNO NISKOEMISIONO STAKLO 4+16+4 mm, max $U_g = 1,0 \text{ W/m}^2\text{K}$ SOLAR. FAKTOR $g = 0,39$ ; PROLAZ SVETLOSTI $L_t = 61\%$ ; ZVUČNA IZOLAC. $R_w = 31\text{dB}$					
Okov		FIKSNA PREGRADA					
Zasenjivanje							
Obrada		U PRIRODNOJ BOJI ILI GRAFITNOJ ODNOSNO PO IZBORU ODGOVORNOG PROJEKTANTA					
Broj komada	Suteren	Prizemlje	1. sprat	2. sprat	3. sprat	4. sprat	Ukupno
	-	2	-	-	-	-	2
Napomene: Sve mere proveriti na licu mesta! Odabir materijala i obrada uz saglasnost odgovornog projektanta!				POS:		E-2016/296	
 <b>EuroGardiGroup</b> <small>DOO ZA PROJEKTOVANJE, INŽENJERING I KONSALTING</small>		OBJEKAT: OBJEKTI ZDRAVSTVA -INTERNISTIČKI BLOK OPŠTE BOLNICE PANČEVO kat.parcela 5188, 5191/2 i 5191/1 K.O.Pančevo		<b>15</b>		List <b>15</b>	

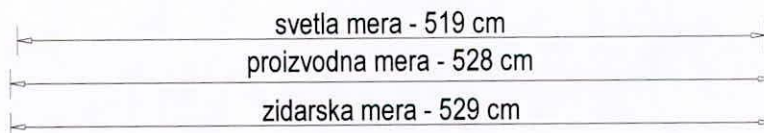
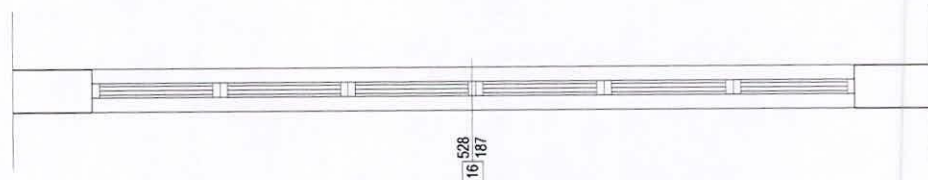
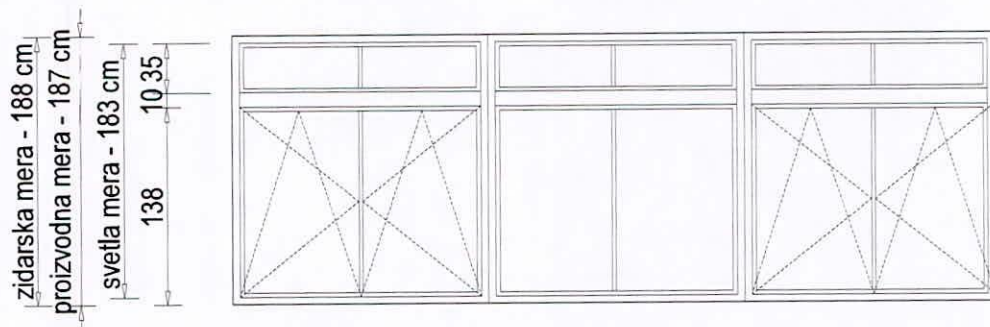

OPIS POZICIJE		PROZOR PRIZEMLJA					
Dimenzije otvora	Zidarska mera	Proizvodna mera				Debljina zida	
	529/188	528/187				30.00	
Materijal	ALU. PROFILI, VIŠEKOMORNI, PUNJEN POLIURETANOM max $U_f = 1,4 \text{ W/m}^2\text{K}$						
Otvaranje	U GORNJEM POLJU FIKSNO, U SREDNJEM POLJU OKO VERTIKALNE OSE I NA OTKLON						
Vrsta stakla	DVOSLOJNO NISKOEMISIONO STAKLO 4+16+4 mm, max $U_g = 1,0 \text{ W/m}^2\text{K}$ SOLAR. FAKTOR $g=0,39$ ; PROLAZ SVETLOSTI $L_t=61\%$ ; ZVUCNA IZOLAC. $R_w=31\text{dB}$						
Okov	ZA OTVARANJE. OKOV JE SISTEMSKI SA OTVARANJEM PREMA ŠEMI, TIPA FAPIM ILI BOLJI OKOV TREBA DA OMOGUĆI KONTROLISANO OTVARANJE NA SLEDEĆI NAČIN: SLOBODNO OTVARANJE OKO HORIZONTALNE OSE I POMOĆU KLJUČA OKO VERTIKANE OSE						
Zasenjivanje	ANTIBAKTERIJSKI ROLO ZASTORI						
Obrada	U PRIRODNOJ BOJI ILI GRAFITNOJ ODNOSNO PO IZBORU ODGOVORNOG PROJEKTANTA						
Broj komada	Suteren	Prizemlje	1. sprat	2. sprat	3. sprat	4. sprat	Ukupno
	-	2	-	-	-	-	2
Napomene: Sve mere proveriti na licu mesta! Odabir materijala i obrada uz saglasnost odgovornog projektanta!				POS:		E-2016/296	
 <b>EuroGardiGroup</b> <small>DOO ZA PROJEKTOVANJE, INŽENJERING I KONSALTING</small>		OBJEKAT: OBJEKTI ZDRAVSTVA -INTERNISTIČKI BLOK OPŠTE BOLNICE PANČEVO kat.parcela 5188, 5191/2 i 5191/1 K.O.Pančevo		<b>16</b>		<b>List</b>	
						<b>16</b>	

zidarska mera - 61 cm  
 proizvodna mera - 60 cm  
 svetla mera - 50 cm

60

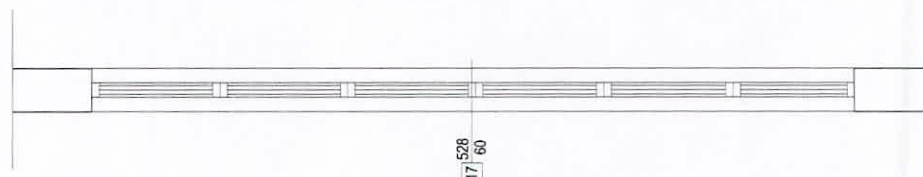
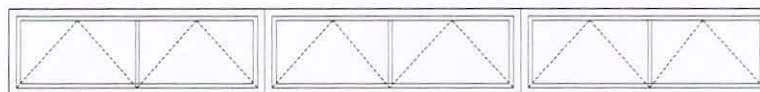

svetla mera - 519 cm  
 proizvodna mera - 528 cm  
 zidarska mera - 529 cm

OPIS POZICIJE		PROZOR SUTERNA					
Dimenzije otvora	Zidarska mera	Proizvodna mera				Debljina zida	
	529/61	528/60				30.00	
Materijal	ALU. PROFILI, VIŠEKOMORNI, PUNJEN POLIURETANOM max Uf =1,4 W/m²K						
Otvaranje	NA OTKLON						
Vrsta stakla	DVOSLOJNO NISKOEMISIONO STAKLO 4+16+4 mm, max Ug =1,0 W/m²K SOLAR. FAKTOR g=0,39; PROLAZ SVETLOSTI Lt=61%; ZVUČNA IZOLAC. Rw=31dB						
Okov	ZA OTVARANJE. OKOV JE SISTEMSKI SA OTVARANJEM PREMA ŠEMI, TIPA FAPIM ILI BOLJI OKOV TREBA DA OMOGUĆI KONTROLISANO OTVARANJE NA SLEDEĆI NAČIN: SLOBODNO OTVARANJE OKO HORIZONTALNE OSE I POMOĆU KLJUČA OKO VERTIKANE OSE						
Zasenjivanje	-						
Obrada	U PRIRODNOJ BOJI ILI GRAFITNOJ ODNOSNO PO IZBORU ODGOVORNOG PROJEKTANTA						
Broj komada	Suteren	Prizemlje	1. sprat	2. sprat	3. sprat	4. sprat	Ukupno
	5	-	-	-	-	-	5
Napomene: Sve mere proveriti na licu mesta! Odabir materijala i obrada uz saglasnost odgovornog projektanta!				POS:  <b>17</b>	E-2016/296		
 <b>EuroGardiGroup</b> DOO ZA PROJEKTOVANJE, INŽENJERING I KONSALTING		OBJEKAT: OBJEKTI ZDRAVSTVA -INTERNISTIČKI BLOK OPŠTE BOLNICE PANČEVO kat.parcela 5188, 5191/2 i 5191/1 K.O.Pančevo			List	17	

zidarska mera - 61 cm  
 proizvodna mera - 60 cm  
 svetla mera - 50 cm

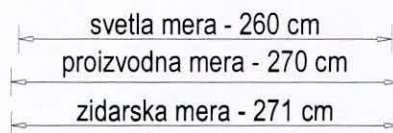
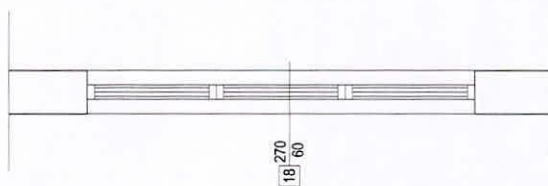
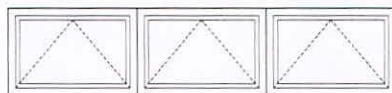
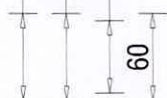

**OPIS POZICIJE**

**PROZOR SUTERNA**

Dimenzije otvora	Zidarska mera	Proizvodna mera	Debljina zida
	271/61	270/60	30.00
Materijal	ALU. PROFILI, VIŠEKOMORNI, PUNJEN POLIURETANOM max Uf =1,4 W/m²K		
Otvaranje	NA OTKLON		
Vrsta stakla	DVOSLOJNO NISKOEMISIONO STAKLO 4+16+4 mm, max Ug =1,0 W/m²K SOLAR. FAKTOR g=0,39; PROLAZ SVETLOSTI Lt=61%; ZVUČNA IZOLAC. Rw=31dB		
Okov	ZA OTVARANJE. OKOV JE SISTEMSKI SA OTVARANJEM PREMA ŠEMI, TIPI FAPIM ILI BOLJI OKOV TREBA DA OMOGUĆI KONTROLISANO OTVARANJE NA SLEDEĆI NAČIN: SLOBODNO OTVARANJE OKO HORIZONTALNE OSE		
Zasenjivanje			
Obrada	U PRIRODNOJ BOJI ILI GRAFITNOJ ODNOSNO PO IZBORU ODGOVORNOG PROJEKTANTA		

Broj komada	Suteren	Prizemlje	1. sprat	2. sprat	3. sprat	4. sprat	Ukupno
	3	-	-	-	-	-	3

Napomene: Sve mere proveriti na licu mesta!  
 Odabir materijala i obrada uz saglasnost  
 odgovornog projektanta!

 <b>EuroGardiGroup</b> DOO ZA PROJEKTOVANJE, INŽENJERING I KONSALTING	OBJEKAT: OBJEKTI ZDRAVSTVA -INTERNISTIČKI BLOK OPŠTE BOLNICE PANČEVO kat.parcela 5188, 5191/2 i 5191/1 K.O.Pančevo	POS:  <b>18</b>	<b>E-2016/296</b>
			List <b>18</b>

zidarska mera - 61 cm  
 proizvodna mera - 60 cm  
 svetla mera - 50 cm

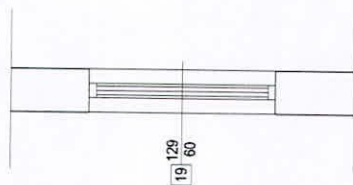
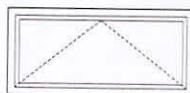
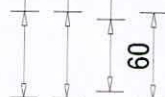

svetla mera - 120 cm  
 proizvodna mera - 129 cm  
 zidarska mera - 130 cm

OPIS POZICIJE		PROZOR SUTERNA					
Dimenzije otvora	Zidarska mera	Proizvodna mera		Debljina zida			
	130/61	129/60		30.00			
Materijal	ALU. PROFILI, VIŠEKOMORNI, PUNJEN POLIURETANOM max Uf =1,4 W/m²K						
Otvaranje	NA OTKLON						
Vrsta stakla	DVOSLOJNO NISKOEMISIONO STAKLO 4+16+4 mm, max Ug =1,0 W/m²K SOLAR. FAKTOR g=0,39; PROLAZ SVETLOSTI Lt=61%; ZVUČNA IZOLAC. Rw=31dB						
Okov	ZA OTVARANJE. OKOV JE SISTEMSKI SA OTVARANJEM PREMA ŠEMI, TIPA FAPIM ILI BOLJI OKOV TREBA DA OMOGUĆI KONTROLISANO OTVARANJE NA SLEDEĆI NAČIN: SLOBODNO OTVARANJE OKO HORIZONTALNE OSE						
Zasenjivanje							
Obrada	U PRIRODNOJ BOJI ILI GRAFITNOJ ODNOSNO PO IZBORU ODGOVORNOG PROJEKTANTA						
Broj komada	Suteren	Prizemlje	1. sprat	2. sprat	3. sprat	4. sprat	Ukupno
	3	-	-	-	-	-	3
Napomene: Sve mere proveriti na licu mesta! Odabir materijala i obrada uz saglasnost odgovornog projektanta!				POS:		E-2016/296	
 <b>EuroGardiGroup</b> <small>DOO ZA PROJEKTOVANJE, INŽENJERING I KONSALTING</small>		OBJEKAT: OBJEKTI ZDRAVSTVA -INTERNISTIČKI BLOK OPŠTE BOLNICE PANČEVO kat.parcela 5188, 5191/2 i 5191/1 K.O.Pančevo		<b>19</b>		List <b>19</b>	

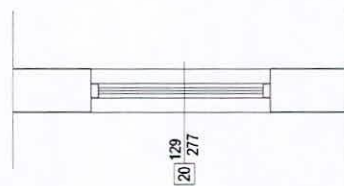
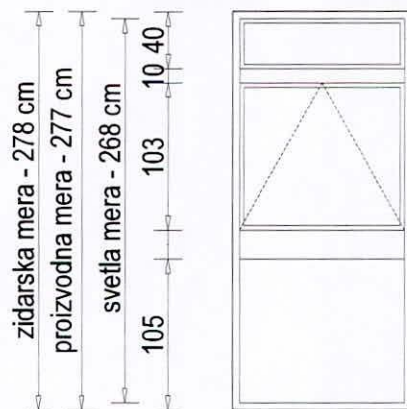

svetla mera - 120 cm  
 proizvodna mera - 129 cm  
 zidarska mera - 130 cm

## OPIS POZICIJE

## PROZOR STEPENIŠTA

Dimenzije otvora	Zidarska mera	Proizvodna mera	Debljina zida
	130/278	129/277	30.00
Materijal	ALU. PROFILI, VIŠEKOMORNI, PUNJEN POLIURETANOM max $U_f = 1,4 \text{ W/m}^2\text{K}$		
Otvaranje	NA OTKLON		
Vrsta stakla	DVOSLOJNO NISKOEMISIONO STAKLO 4+16+4 mm, max $U_g = 1,0 \text{ W/m}^2\text{K}$ SOLAR. FAKTOR $g = 0,39$ ; PROLAZ SVETLOSTI $L_t = 61\%$ ; ZVUČNA IZOLAC. $R_w = 31\text{dB}$		
Okov	ZA OTVARANJE. OKOV JE SISTEMSKI SA OTVARANJEM PREMA ŠEMI, TIPA FAPIM ILI BOLJI OKOV TREBA DA OMOGUĆI KONTROLISANO OTVARANJE NA SLEDEĆI NAČIN: SLOBODNO OTVARANJE OKO HORIZONTALNE OSE		
Zasenjivanje			
Obrada	U PRIRODNOJ BOJI ILI GRAFITNOJ ODNOSNO PO IZBORU ODGOVORNOG PROJEKTANTA		

Broj komada	Suteren	Prizemlje	1. sprat	2. sprat	3. sprat	4. sprat	Ukupno
	-	1	-	-	-	-	

Napomene: Sve mere proveriti na licu mesta!  
 Odabir materijala i obrada uz saglasnost odgovornog projektanta!

 <b>EuroGardiGroup</b> <small>DOO ZA PROJEKTOVANJE, INŽENJERING I KONSALTING</small>	OBJEKAT: OBJEKTI ZDRAVSTVA -INTERNISTIČKI BLOK OPŠTE BOLNICE PANČEVO kat.parcela 5188, 5191/2 i 5191/1 K.O.Pančevo

POS:

20

**E-2016/296**

List

**20**

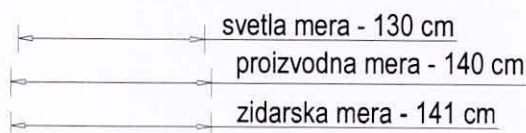
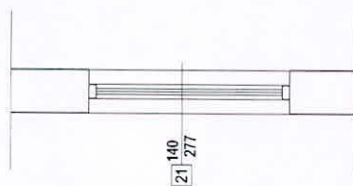
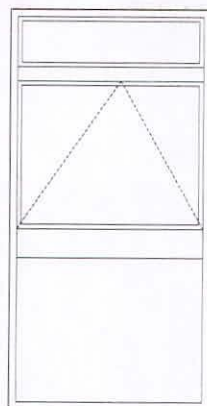

OPIS POZICIJE		PROZOR STEPENIŠTA					
Dimenzije otvora	Zidarska mera	Proizvodna mera		Debljina zida			
	141/278	140/277		30.00			
Materijal	ALU. PROFILI, VIŠEKOMRNI, PUNJEN POLIURETANOM max Uf =1,4 W/m²K						
Otvaranje	NA OTKLON						
Vrsta stakla	DVOSLOJNO NISKOEMISIONO STAKLO 4+16+4 mm, max Ug =1,0 W/m²K SOLAR. FAKTOR g=0,39; PROLAZ SVETLOSTI Lt=61%; ZVUČNA IZOLAC. Rw=31dB						
Okov	ZA OTVARANJE. OKOV JE SISTEMSKI SA OTVARANJEM PREMA ŠEMI, TIPI FAPIM ILI BOLJI OKOV TREBA DA OMOGUĆI KONTROLISANO OTVARANJE NA SLEDEĆI NAČIN: SLOBODNO OTVARANJE OKO HORIZONTALNE OSE						
Zasenjivanje							
Obrada	U PRIRODNOJ BOJI ILI GRAFITNOJ ODNOSNO PO IZBORU ODGOVORNOG PROJEKTANTA						
Broj komada	Suteren	Prizemlje	1. sprat	2. sprat	3. sprat	4. sprat	Ukupno
	-	1	-	-	-	-	1
Napomene: Sve mere proveriti na licu mesta! Odabir materijala i obrada uz saglasnost odgovornog projektanta!				POS:		E-2016/296	
 <b>EuroGardiGroup</b> <small>DOO ZA PROJEKTOVANJE, INŽENJERING I KONSALTING</small>		OBJEKAT: OBJEKTI ZDRAVSTVA -INTERNISTIČKI BLOK OPŠTE BOLNICE PANČEVO kat.parcela 5188, 5191/2 i 5191/1 K.O.Pančevo		<b>21</b>		<b>List</b>	
						<b>21</b>	

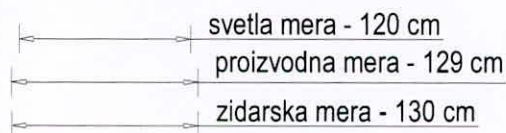
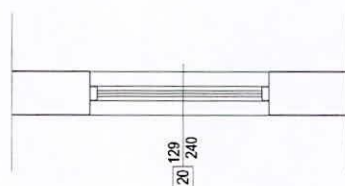
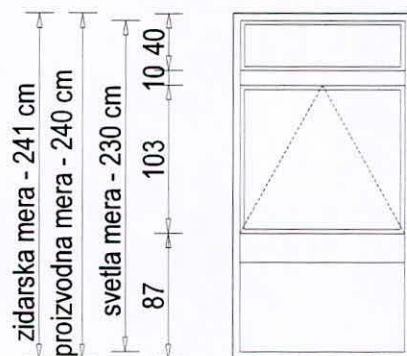

OPIS POZICIJE

PROZOR STEPENIŠTA

Dimenzije otvora	Zidarska mera	Proizvodna mera	Debljina zida				
	130/241	129/240	30.00				
Materijal	ALU. PROFILI, VIŠEKOMORNI, PUNJEN POLIURETANOM max Uf =1,4 W/m²K						
Otvaranje	NA OTKLON						
Vrsta stakla	DVOSLOJNO NISKOEMISIONO STAKLO 4+16+4 mm, max Ug =1,0 W/m²K SOLAR. FAKTOR g=0,39; PROLAZ SVETLOSTI Lt=61%; ZVUČNA IZOLAC. Rw=31dB						
Okov	ZA OTVARANJE. OKOV JE SISTEMSKI SA OTVARANJEM PREMA ŠEMI, TIPA FAPIM ILI BOLJI OKOV TREBA DA OMOGUĆI KONTROLISANO OTVARANJE NA SLEDEĆI NAČIN: SLOBODNO OTVARANJE OKO HORIZONTALNE OSE						
Zasenjivanje							
Obrada	U PRIRODNOJ BOJI ILI GRAFITNOJ ODNOSNO PO IZBORU ODGOVORNOG PROJEKTANTA						
Broj komada	Suteren	Prizemlje	1. sprat	2. sprat	3. sprat	4. sprat	Ukupno
	-	-	1	1	1	1	4

Napomene: Sve mere proveriti na licu mesta!  
Odabir materijala i obrada uz saglasnost odgovornog projektanta!

 <b>EuroGardiGroup</b> <small>DOO ZA PROJEKTOVANJE, INŽENJERING I KONSALTING</small>	OBJEKAT: OBJEKTI ZDRAVSTVA -INTERNISTIČKI BLOK OPŠTE BOLNICE PANČEVO kat.parcela 5188, 5191/2 i 5191/1 K.O.Pančevo	POS:  <b>22</b>	<b>E-2016/296</b>
			List <b>22</b>



zidarska mera - 241 cm  
 proizvodna mera - 240 cm  
 svetla mera - 230 cm  
 87  
 103  
 10 40

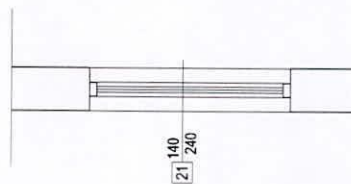
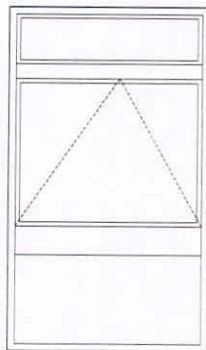

svetla mera - 130 cm  
 proizvodna mera - 140 cm  
 zidarska mera - 141 cm

## OPIS POZICIJE

## PROZOR STEPENIŠTA

Dimenzije otvora	Zidarska mera 141/241	Proizvodna mera 140/240	Debljina zida 30.00				
Materijal	ALU. PROFILI, VIŠEKOMORNI, PUNJEN POLIURETANOM max Uf =1,4 W/m²K						
Otvaranje	NA OTKLON						
Vrsta stakla	DVOSLOJNO NISKOEMISIONO STAKLO 4+16+4 mm, max Ug =1,0 W/m²K SOLAR. FAKTOR g=0,39; PROLAZ SVETLOSTI Lt=61%; ZVUČNA IZOLAC. Rw=31dB						
Okov	ZA OTVARANJE. OKOV JE SISTEMSKI SA OTVARANJEM PREMA ŠEMI, TIPA FAPIM ILI BOLJI OKOV TREBA DA OMOGUĆI KONTROLISANO OTVARANJE NA SLEDEĆI NAČIN: SLOBODNO OTVARANJE OKO HORIZONTALNE OSE						
Zasenjivanje							
Obrada	U PRIRODNOJ BOJI ILI GRAFITNOJ ODNOSNO PO IZBORU ODGOVORNOG PROJEKTANTA						
Broj komada	Suteren	Prizemlje	1. sprat	2. sprat	3. sprat	4. sprat	Ukupno
	-	-	2	2	2	2	8

Napomene: Sve mere proveriti na licu mesta!  
 Odabir materijala i obrada uz saglasnost  
 odgovornog projektanta!



OBJEKAT:  
 OBJEKTI ZDRAVSTVA  
 -INTERNISTIČKI BLOK OPŠTE  
 BOLNICE PANČEVO  
 kat.parcela 5188, 5191/2 i 5191/1  
 K.O.Pančevo

POS:

23

E-2016/296

List

23

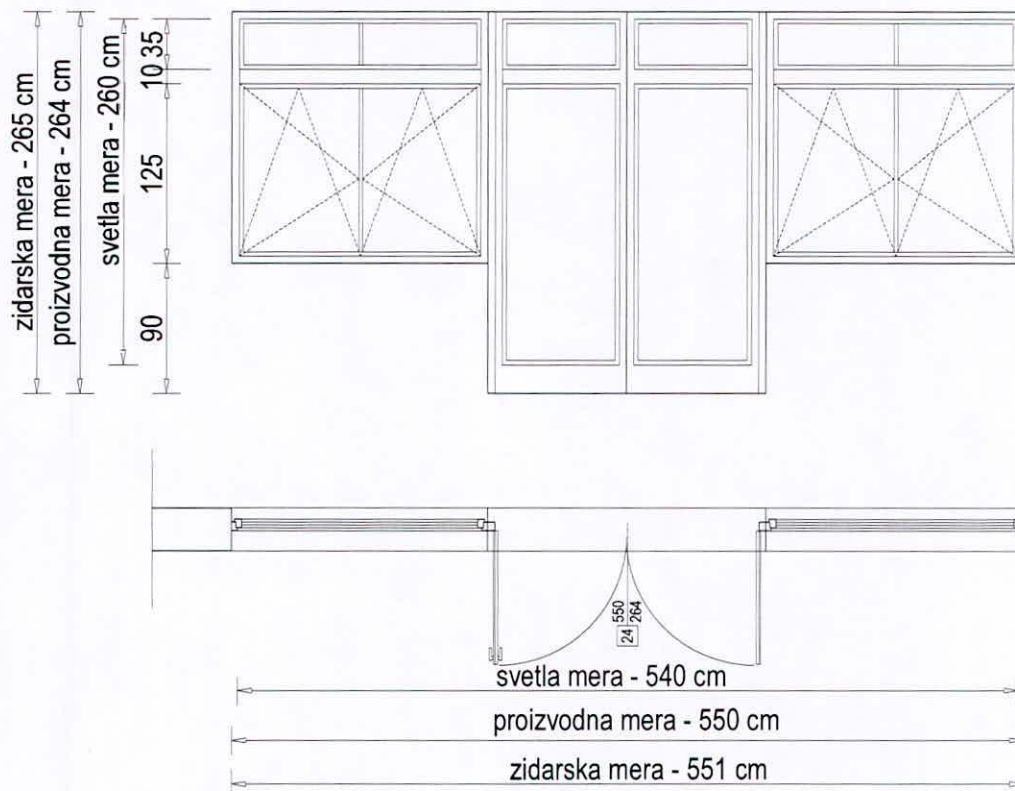

## OPIS POZICIJE

## PROZOR PRIZEMLJA

Dimenzije otvora	Zidarska mera	Proizvodna mera	Debljina zida
	551/265	550/264	30.00
Materijal	ALU. PROFILI, VIŠEKOMORNI, PUNJEN POLIURETANOM max $U_f = 1,4 \text{ W/m}^2\text{K}$		
Otvaranje	U GORNJEM POLJU FIKSNO, U SREDNJEM POLJU OKO VERTIKALNE OSE I NA OTKLON		
Vrsta stakla	DVOSLOJNO NISKOEMISIONO STAKLO 4+16+4 mm, max $U_g = 1,0 \text{ W/m}^2\text{K}$ SOLAR. FAKTOR $g=0,39$ ; PROLAZ SVETLOSTI $L_t=61\%$ ; ZVUČNA IZOLAC. $R_w=31\text{dB}$		
Okov	ZA OTVARANJE. OKOV JE SISTEMSKI SA OTVARANJEM PREMA ŠEMI, TIPA FAPIM ILI BOLJI OKOV TREBA DA OMOGUĆI KONTROLISANO OTVARANJE NA SLEDEĆI NAČIN: SLOBODNO OTVARANJE OKO HORIZONTALNE OSE I POMOĆU KLJUČA OKO VERTIKALNE OSE		
Zasenjivanje	-		
Obrada	U PRIRODNOJ BOJI ILI GRAFITNOJ ODNOSNO PO IZBORU ODGOVORNOG PROJEKTANTA		

Broj komada	Suteren	Prizemlje	1. sprat	2. sprat	3. sprat	4. sprat	Ukupno
	-	1	-	-	-	-	

Napomene: Sve mere proveriti na licu mesta!

Odabir materijala i obrada uz saglasnost odgovornog projektanta!

 <b>EuroGardiGroup</b> DOO ZA PROJEKTOVANJE, INŽENJERING I KONSALTING	OBJEKAT: OBJEKTI ZDRAVSTVA -INTERNISTIČKI BLOK OPŠTE BOLNICE PANČEVO kat.parcela 5188, 5191/2 i 5191/1 K.O.Pančevo	POS:  <b>24</b>	<b>E-2016/296</b>
			List

zidarska mera - 151 cm  
 proizvodna mera - 150 cm  
 svetla mera - 140 cm

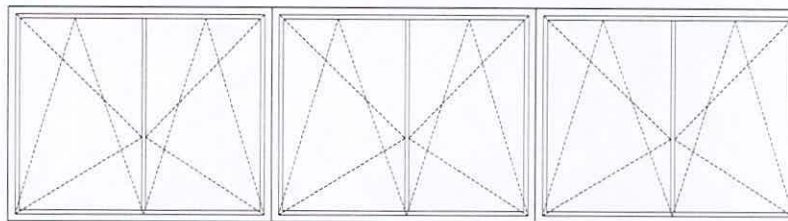

OPIS POZICIJE		PROZOR INTERNOG HODNIKA					
Dimenzije otvora	Zidarska mera	Proizvodna mera		Debljina zida			
	551/151	550/150		30.00			
Materijal	ALU. PROFILI, VIŠEKOMRNI, PUNJEN POLIURETANOM max Uf =1,4 W/m²K						
Otvoranje	OKO VERTIKALNE OSE I NA OTKLON						
Vrsta stakla	DVOSLOJNO NISKOEMISIONO STAKLO 4+16+4 mm, max Ug =1,0 W/m²K SOLAR. FAKTOR g=0,39; PROLAZ SVETLOSTI Lt=61%; ZVUČNA IZOLAC. Rw=31dB						
Okov	ZA OTVARANJE. OKOV JE SISTEMSKI SA OTVARANJEM PREMA ŠEMI, TIPa FAPIM ILI BOLJI OKOV TREBA DA OMOGUĆI KONTROLISANO OTVARANJE NA SLEDEĆI NAČIN: SLOBODNO OTVARANJE OKO HORIZONTALNE OSE I POMOĆU KLJUČA OKO VERTIKANE OSE						
Zasenjivanje	-						
Obrada	U PRIRODNOJ BOJI ILI GRAFITNOJ ODNOSNO PO IZBORU ODGOVORNOG PROJEKTANTA						
Broj komada	Suteren	Prizemlje	1. sprat	2. sprat	3. sprat	4. sprat	Ukupno
	-	-	1	1	1	1	4
Napomene: Sve mere proveriti na licu mesta! Odabir materijala i obrada uz saglasnost odgovornog projektanta!				POS:		E-2016/296	
 <b>EuroGardiGroup</b> DOO ZA PROJEKTOVANJE, INŽENJERING I KONSALTING		OBJEKAT: OBJEKTI ZDRAVSTVA -INTERNISTIČKI BLOK OPŠTE BOLNICE PANČEVO kat.parcela 5188, 5191/2 i 5191/1 K.O.Pančevo		25		List	
		25				25	

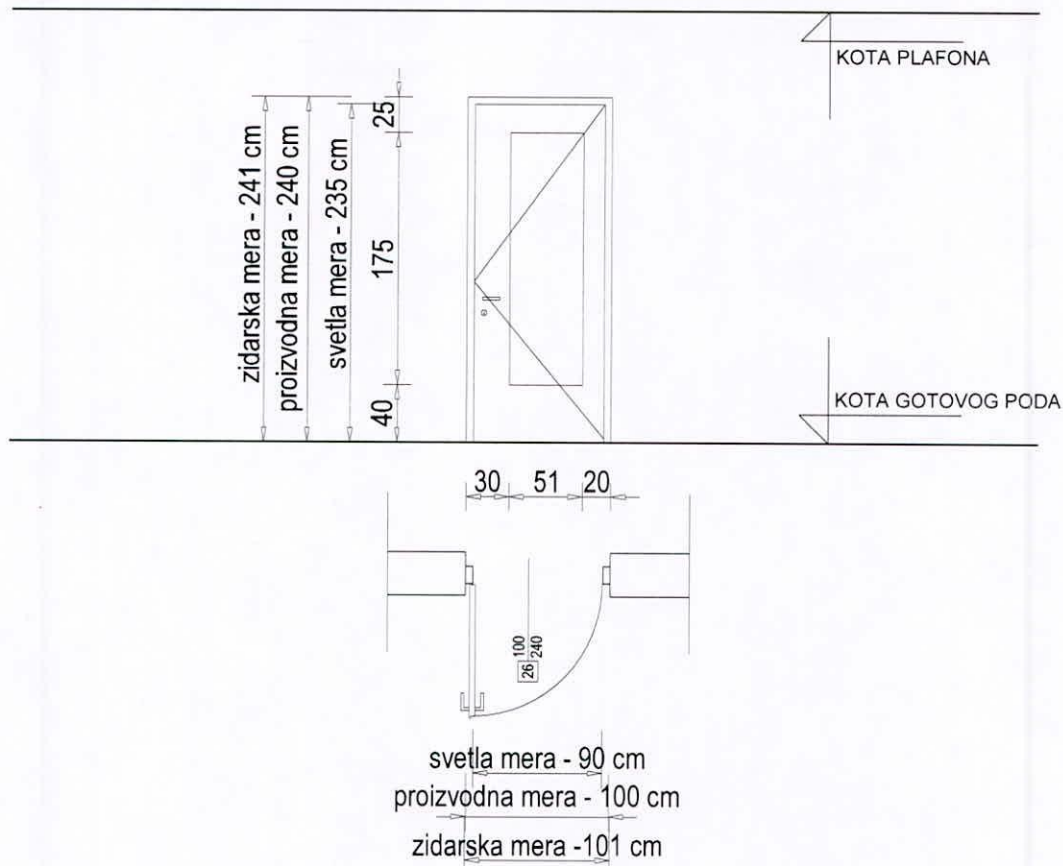

OPIS POZICIJE		SPOLJAŠNJA JEDNOKRILNA VRATA													
Dimenzije otvora	Zidarska mera				Proizvodna mera				Debljina zida						
	101/241				100/240				45.00						
Materijal	ALU. PROFILI, VIŠEKOMORNI, PUNJEN POLIURETANOM max $U_f = 1,4 \text{ W/m}^2\text{K}$														
Otvaranje	OKO VERTIKALNE OSE														
Vrsta stakla	DVOSLOJNO NISKOEMISIONO SIGURNOSNO STAKLO 4+16+4 mm, max $U_g = 1,0 \text{ W/m}^2\text{K}$ SOLAR. FAKTOR $g=0,39$ ; PROLAZ SVETLOSTI $L_t=61\%$ ; ZVUČNA IZOLAC. $R_w=31\text{dB}$														
Okov	VRATA SU OPREMLJENA ADEKVATNIM OKOVOM KVALITETA HOPPE ILI BOLJEG, ŠARKAMA NOSIVOSTI DO 80KG I BRAVOM. KVAKE SU SA ROZETNAMA OD INOXA.														
Obrada	U BOJI ALUMINIJUMA OPŠIVNA LAJSNA U BOJI KRILA AKO POSTOJI PRELAZNA LAJSNA PRI RAZLIČITIM PODOVIMA JE OD INOXA, ANKEROVANA ZA PODOLOGU														
Broj komada	Suteren		Prizemlje		1. sprat		2. sprat		3. sprat		4. sprat		Ukupno		
	leva	desna	leva	desna	leva	desna	leva	desna	leva	desna	leva	desna	leva	desna	4
		-	-	-	1	-	1	-	1	-	1	-	-	-	4
Napomene: Sve mere proveriti na licu mesta! Odabir materijala i obrada uz saglasnost odgovornog projektanta!								POS:		E-2016/296					
 <b>EuroGardiGroup</b> DOO ZA PROJEKTOVANJE, INŽENJERING I KONSALTING				OBJEKAT:				26		List 26					
				OBJEKTI ZDRAVSTVA -INTERNISTIČKI BLOK OPŠTE BOLNICE PANČEVO kat.parcela 5188, 5191/2 i 5191/1 K.O.Pančevo											

zidarska mera - 151 cm  
 proizvodna mera - 150 cm  
 svetla mera - 140 cm

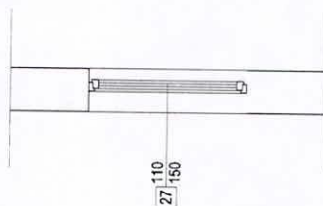
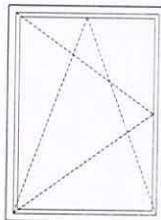

svetla mera - 100 cm  
 proizvodna mera - 110 cm  
 zidarska mera - 111 cm

## OPIS POZICIJE

## PROZOR KA ATRIJUMU

Dimenzije otvora	Zidarska mera	Proizvodna mera	Debljina zida
	111/151	110/150	30.00
Materijal	ALU. PROFILI, VIŠEKOMRNI, PUNJEN POLIURETANOM max Uf =1,4 W/m²K		
Otvoranje	OKO VERTIKALNE OSE I NA OTKLON		
Vrsta stakla	DVOSLOJNO NISKOEMISIONO STAKLO 4+16+4 mm, max Ug =1,0 W/m²K SOLAR. FAKTOR g=0,39; PROLAZ SVETLOSTI Lt=61%; ZVUČNA IZOLAC. Rw=31dB		
Okov	ZA OTVARANJE. OKOV JE SISTEMSKI SA OTVARANJEM PREMA ŠEMI, TIPA FAPIM ILI BOLJI OKOV TREBA DA OMOGUĆI KONTROLISANO OTVARANJE NA SLEDEĆI NAČIN: SLOBODNO OTVARANJE OKO HORIZONTALNE OSE I POMOĆU KLJUČA OKO VERTIKANE OSE		
Zasenjivanje			
Obrada	U PRIRODNOJ BOJI ILI GRAFITNOJ ODNOSNO PO IZBORU ODGOVORNOG PROJEKTANTA		

Broj komada	Suteren	Prizemlje	1. sprat	2. sprat	3. sprat	4. sprat	Ukupno
	-	-	2	2	1	1	6

Napomene: Sve mere proveriti na licu mesta!  
 Odabir materijala i obrada uz saglasnost  
 odgovornog projektanta!

 <b>EuroGardiGroup</b> DOO ZA PROJEKTOVANJE, INŽENJERING I KONSALTING	OBJEKAT: OBJEKTI ZDRAVSTVA -INTERNISTIČKI BLOK OPŠTE BOLNICE PANČEVO kat.parcela 5188, 5191/2 i 5191/1 K.O.Pančevo

POS:

27

E-2016/296

List

27

zidarska mera - 61 cm  
 proizvodna mera - 60 cm  
 svetla mera - 50 cm

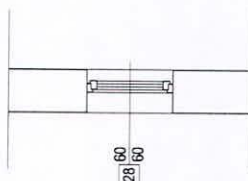

svetla mera - 50 cm  
 proizvodna mera - 60 cm  
 zidarska mera - 61 cm

**OPIS POZICIJE**

**PROZOR KA ATRIJUMU**

Dimenzije otvora	Zidarska mera	Proizvodna mera	Debljina zida
	61/61	60/60	30.00
Materijal	ALU. PROFILI, VIŠEKOMORNI, PUNJEN POLIURETANOM max Uf =1,4 W/m²K		
Otvoranje	OKO VERTIKALNE OSE I NA OTKLON		
Vrsta stakla	DVOSLOJNO NISKOEMISIONO STAKLO 4+16+4 mm, max Ug =1,0 W/m²K SOLAR. FAKTOR g=0,39; PROLAZ SVETLOSTI Lt=61%; ZVUČNA IZOLAC. Rw=31dB		
Okov	ZA OTVARANJE. OKOV JE SISTEMSKI SA OTVARANJEM PREMA ŠEMI, TIPI FAPIM ILI BOLJI OKOV TREBA DA OMOGUĆI KONTROLISANO OTVARANJE NA SLEDEĆI NAČIN: SLOBODNO OTVARANJE OKO HORIZONTALNE OSE I POMOĆU KLJUČA OKO VERTIKANE OSE		
Zasenjivanje			
Obrada	U PRIRODNOJ BOJI ILI GRAFITNOJ ODNOSNO PO IZBORU ODGOVORNOG PROJEKTANTA		

Broj komada	Suteren	Prizemlje	1. sprat	2. sprat	3. sprat	4. sprat	Ukupno
	-	-	-	2	3	3	

Napomene: Sve mere proveriti na licu mesta!  
 Odabir materijala i obrada uz saglasnost  
 odgovornog projektanta!



**EuroGardiGroup**  
 DOO ZA PROJEKTOVANJE, INŽENJERING I KONSALTING

OBJEKAT:  
 OBJEKTI ZDRAVSTVA  
 -INTERNISTIČKI BLOK OPŠTE  
 BOLNICE PANČEVO  
 kat.parcela 5188, 5191/2 i 5191/1  
 K.O.Pančevo

POS:

**28**

**E-2016/296**

List

**28**

zidarska mera - 121 cm  
 proizvodna mera - 120 cm  
 svetla mera - 110 cm

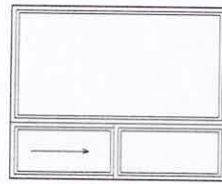

svetla mera - 140 cm  
 proizvodna mera - 150 cm  
 zidarska mera - 151 cm

OPIS POZICIJE		PROZOR PRIJEMA					
Dimenzije otvora	Zidarska mera	Proizvodna mera		Debljina zida			
	151/121	150/120		12.00			
Materijal	ALUMINIJUMSKI KUTIJASTI PROFILI UNU. PREGRADE BEZ TERMOPREKIDA						
Otvaranje	KLIZNI MEHANIZAM						
Vrsta stakla	JEDNOSLOJNO SIGURNOSNO STAKLO d=6mm						
Okov	ODGOVARAJUĆI KLIZAČI I MEHANIZAM ZA OTVARANJE SA UNUTRAŠNJE STRANE						
Zasenjivanje							
Obrada	U PRIRODNOJ BOJI ILI GRAFITNOJ ODNOSNO PO IZBORU ODGOVORNOG PROJEKTANTA						
Broj komada	Suteren	Prizemlje	1. sprat	2. sprat	3. sprat	4. sprat	Ukupno
	1	-	2	2	2	2	9
Napomene: Sve mere proveriti na licu mesta! Odabir materijala i obrada uz saglasnost odgovornog projektanta!				POS:  <b>29</b>	E-2016/296		
 <b>EuroGardiGroup</b> <small>DOO ZA PROJEKTOVANJE, INŽENJERING I KONSALTING</small>		OBJEKAT: OBJEKTI ZDRAVSTVA -INTERNISTIČKI BLOK OPŠTE BOLNICE PANČEVO kat.parcela 5188, 5191/2 i 5191/1 K.O.Pančevo			List	<b>29</b>	

zidarska mera - 121 cm  
 proizvodna mera - 120 cm  
 svetla mera - 110 cm

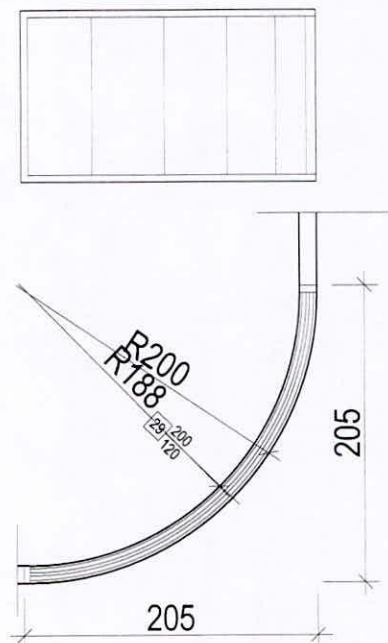

OPIS POZICIJE

PROZOR PRIJEMA PACIJENATA

Dimenzije otvora	Zidarska mera	Proizvodna mera	Debljina zida
	379/121	378/120	12.00
Materijal	ALUMINIJUMSKI KUTIJASTI PROFILI UNU. PREGRADE BEZ TERMOPREKIDA		
Otvaranje	FIKSNO		
Vrsta stakla	JEDNOSLOJNO SIGURNOSNO STAKLO d=6mm		
Okov	PREGRADA JE FIKSNA		
Zasenjivanje	-		
Obrada	U PRIRODNOJ BOJI ILI GRAFITNOJ ODNOSNO PO IZBORU ODGOVORNOG PROJEKTANTA		

Broj komada	Suteren	Prizemlje	1. sprat	2. sprat	3. sprat	4. sprat	Ukupno
	1	-	-	-	-	-	1

Napomene: Sve mere proveriti na licu mesta!  
 Odabir materijala i obrada uz saglasnost  
 odgovornog projektanta!

 <b>EuroGardiGroup</b> <small>DOO ZA PROJEKTOVANJE, INZENJERING I KONSALTING</small>	OBJEKAT: OBJEKTI ZDRAVSTVA -INTERNISTIČKI BLOK OPŠTE BOLNICE PANČEVO kat.parcela 5188, 5191/2 i 5191/1 K.O.Pančevo	POS:  <b>30</b>	<b>E-2016/296</b>
			List <b>30</b>



zidarska mera - 121 cm  
 proizvodna mera - 120 cm  
 svetla mera - 110 cm

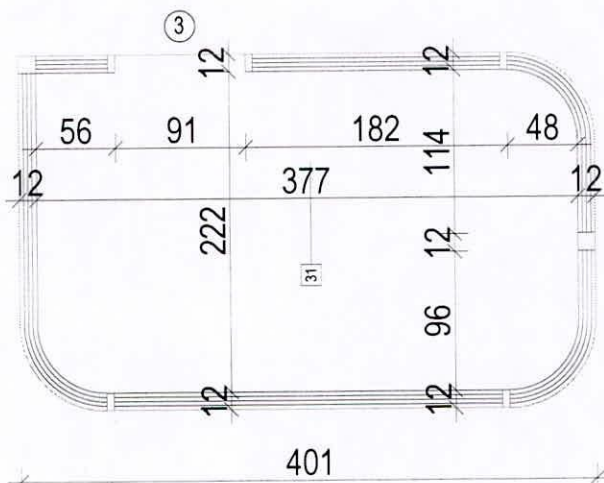
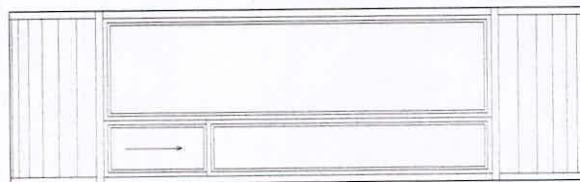

OPIS POZICIJE

PROZOR PRIJEMA PACIJENATA

Dimenzije otvora	Zidarska mera	Proizvodna mera	Debljina zida
	1351/121	1350/120	12.00
Materijal	ALUMINIJUMSKI KUTIJASTI PROFILI UNU. PREGRADE BEZ TERMOPREKIDA.		
Otvaranje	KLIZNI MEHANIZAM		
Vrsta stakla	JEDNOSLOJNO SIGURNOSNO STAKLO d=6mm		
Okov	ODGOVARAJUĆI KLIZAČI I MEHANIZAM ZA OTVARANJE SA UNUTRAŠNJE STRANE		
Zasenjivanje	-		
Obrada	U PRIRODNOJ BOJI ILI GRAFITNOJ ODNOSNO PO IZBORU ODGOVORNOG PROJEKTANTA		

Broj komada	Suteren	Prizemlje	1. sprat	2. sprat	3. sprat	4. sprat	Ukupno
	-	1	-	-	-	-	1

Napomene: Sve mere proveriti na licu mesta!  
 Odabir materijala i obrada uz saglasnost odgovornog projektanta!

 <b>EuroGardiGroup</b> DOO ZA PROJEKTOVANJE, INŽENJERING I KONSALTING	OBJEKAT: OBJEKTI ZDRAVSTVA -INTERNISTIČKI BLOK OPŠTE BOLNICE PANČEVO kat.parcela 5188, 5191/2 i 5191/1 K.O.Pančevo	POS:  <h1>31</h1>	<b>E-2016/296</b>
			List

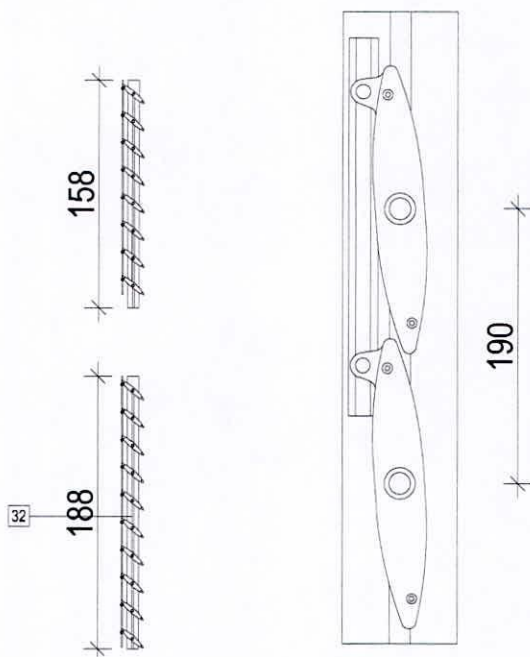

OPIS POZICIJE	BRISOLEJI		
Površina	138 m <sup>2</sup>		
Lamela	ALUM. PROFIL ELIPSASTOG OBLIKA, DIM. 35X200mm, PLASTIFICIRAN RAL 9006		
Vođice	ALUMINIJUMSKI PROFIL DIM. 40X80mm, PLASTIFICIRAN RAL 9006		
Mehanizam	BEZ MEHANIZAM		
Položaj lamela	HORIZONTALNI		
Obrada	PLASTIFICIRAN RAL 9006 IOLI DRUGI PO IZBORU PROJEKTANTA		
			Ukupno 138 m <sup>2</sup>
Napomene: Sve mere proveriti na licu mesta! Odabir materijala i obrada uz saglasnost odgovornog projektanta!		POS:  <b>32</b>	<b>E-2016/296</b>
 <b>EuroGardiGroup</b> <small>DOO ZA PROJEKTOVANJE, INŽENJERING I KONSALTING</small>			OBJEKAT: OBJEKTI ZDRAVSTVA -INTERNISTIČKI BLOK OPŠTE BOLNICE PANČEVO kat.parcela 5188, 5191/2 i 5191/1 K.O.Pančevo
			List <b>32</b>

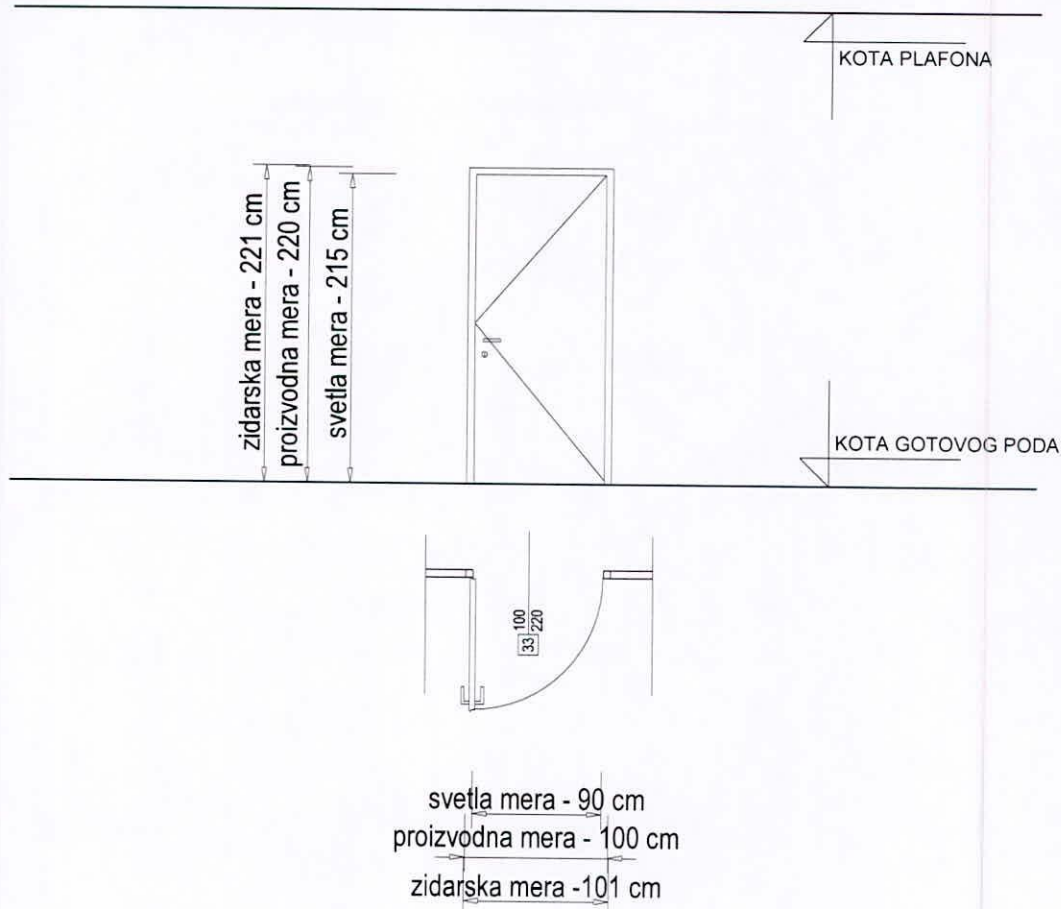

OPIS POZICIJE	VRATA ZA LAMINAR FLOW		
Dimenzije otvora	Zidarska mera	Proizvodna mera	Debljina zida
	101/221	100/220	5.00
Materijal	ALUMINIJUMSKI KUTIJASTI PROFILI, NEHRĐAJUĆI ČELIK		
Otvaranje	OKO VERTIKALNE OSE		
Vrsta stakla	-		
Okov	ZA OTVARANJE I ZAKLJUČAVANJE VRATA		
Obrada	VRATA OBLOZENA NERĐAJUĆIM ČELIKOM, KVALITETA CLEANTEK ILI BOLJE		

Broj komada	Suteren		Prizemlje		1. sprat		2. sprat		3. sprat		4. sprat		Ukupno		
	leva	desna	leva	desna	leva	desna	leva	desna	leva	desna	leva	desna	leva	desna	
	-	-	-	-	-	-	-	-	2	2	-	-	2	2	4

Napomene: Sve mere proveriti na licu mesta!  
Odabir materijala i obrada uz saglasnost odgovornog projektanta!

 <b>EuroGardiGroup</b> <small>DOO ZA PROJEKTOVANJE, INŽENJERING I KONSALTING</small>	OBJEKAT: OBJEKTI ZDRAVSTVA -INTERNISTIČKI BLOK OPŠTE BOLNICE PANČEVO kat.parcela 5188, 5191/2 i 5191/1 K.O.Pančevo	POS:  <h1>33</h1>	<h2>E-2016/296</h2>
			<h2>List</h2>

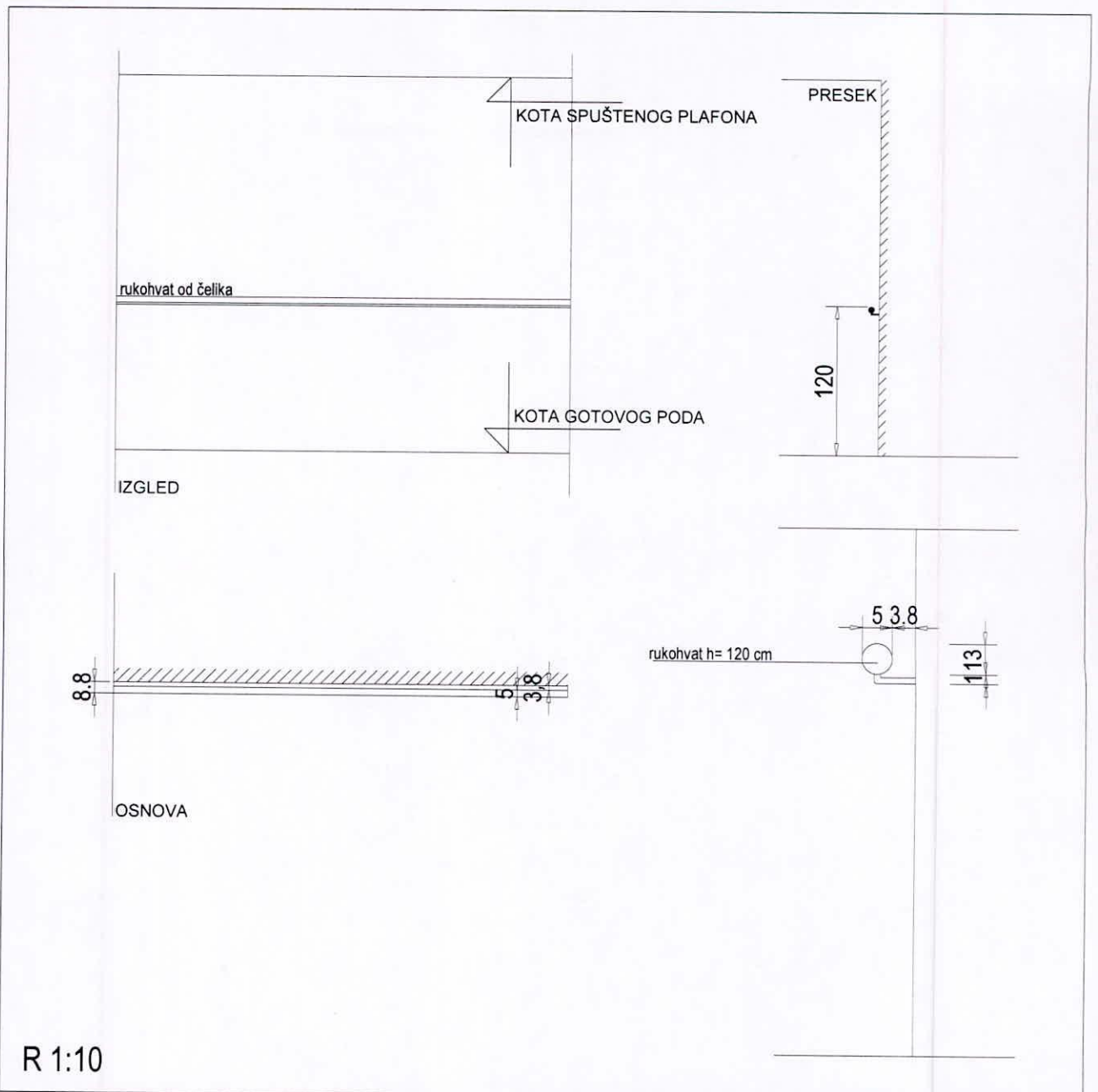

R 1:10

OPIS POZICIJE		RUKOHVAT NOVOPROJEKTOVANOG STEPENIŠTA					
Materijal		ČELIJK					
Obrada		BOJENA PO IZBORU ODGOVORNOG PROJEKTANTA					
m	Suteren	Prizemlje	1. sprat	2. sprat	3. sprat	4. sprat	Ukupno
	-	10.40	10.40	10.40	10.40	10.40	52.00
Napomene: Sve mere proveriti na licu mesta! Odabir materijala i obrada uz saglasnost odgovornog projektanta!			POS:  <b>34</b>		E-2016/296		
 <b>EuroGardiGroup</b> <small>DOO ZA PROJEKTOVANJE, INŽENJERING I KONSALTING</small>		OBJEKAT: OBJEKTI ZDRAVSTVA -INTERNISTIČKI BLOK OPŠTE BOLNICE PANČEVO kat.parcela 5188, 5191/2 i 5191/1 K.O.Pančevo			List	<b>34</b>	

zidarska mera - 121 cm  
 proizvodna mera - 120 cm  
 svetla mera - 110 cm

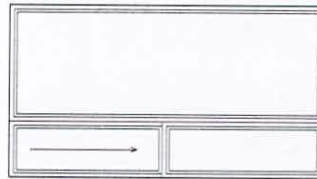

svetla mera - 209 cm  
 proizvodna mera - 219 cm  
 zidarska mera - 220 cm

OPIS POZICIJE		PROZOR PRIJEMA					
Dimenzije otvora	Zidarska mera	Proizvodna mera		Debljina zida			
	120/121	219/120		12.00			
Materijal	ALUMINIJUMSKI KUTIJASTI PROFILI UNU. PREGRADE BEZ TERMOPREKIDA						
Otvaranje	KLIZNI MEHANIZAM						
Vrsta stakla	JEDNOSLOJNO SIGURNOSNO STAKLO d=6mm						
Okov	ODGOVARAJUĆI KLIZAČI I MEHANIZAM ZA OTVARANJE SA UNUTRAŠNJE STRANE						
Zasenjivanje	-						
Obrada	U PRIRODNOJ BOJI ILI GRAFITNOJ ODNOSNO PO IZBORU ODGOVORNOG PROJEKTANTA						
Broj komada	Suteren	Prizemlje	1. sprat	2. sprat	3. sprat	4. sprat	Ukupno
	1	-	2	2	2	2	9
Napomene: Sve mere proveriti na licu mesta! Odabir materijala i obrada uz saglasnost odgovornog projektanta!				POS:		E-2016/296	
 <b>EuroGardiGroup</b> <small>DOO ZA PROJEKTOVANJE, INŽENJERING I KONSALTING</small>		OBJEKAT: OBJEKTI ZDRAVSTVA -INTERNISTIČKI BLOK OPŠTE BOLNICE PANČEVO kat.parcela 5188, 5191/2 i 5191/1 K.O.Pančevo		<b>35</b>		List <b>35</b>	

zidarska mera - 61 cm  
 proizvodna mera - 60 cm  
 svetla mera - 50 cm

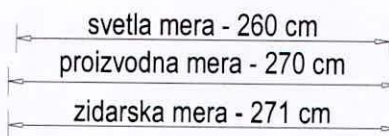
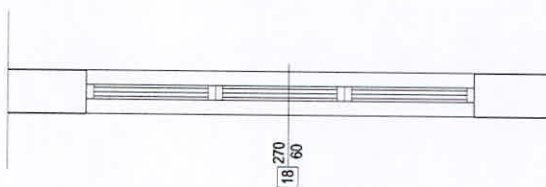
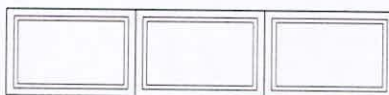

OPIS POZICIJE		PROZOR SUTERNA					
Dimenzije otvora	Zidarska mera	Proizvodna mera		Debljina zida			
	271/61	270/60		30.00			
Materijal	ALUMINIJUMSKI KUTIJASTI PROFILI UNU. PREGRADE BEZ TERMOPREKIDA						
Otvaranje	NA OTKLON						
Vrsta stakla	JEDNOSLOJNO SIGURNOSNO STAKLO d=6mm						
Okov	PREGRADA JE FIKSNA						
Zasenjivanje	-						
Obrada	U PRIRODNOJ BOJI ILI GRAFITNOJ ODNOSNO PO IZBORU ODGOVORNOG PROJEKTANTA						
Broj komada	Suteren	Prizemlje	1. sprat	2. sprat	3. sprat	4. sprat	Ukupno
	-	2	-	-	-	-	2
Napomene: Sve mere proveriti na licu mesta! Odabir materijala i obrada uz saglasnost odgovornog projektanta!				POS:  <b>36</b>	E-2016/296		
 <b>EuroGardiGroup</b> DOO ZA PROJEKTOVANJE, INZENJERING I KONSALTING		OBJEKAT: OBJEKTI ZDRAVSTVA -INTERNISTIČKI BLOK OPŠTE BOLNICE PANČEVO kat.parcela 5188, 5191/2 i 5191/1 K.O.Pančevo			List	36	

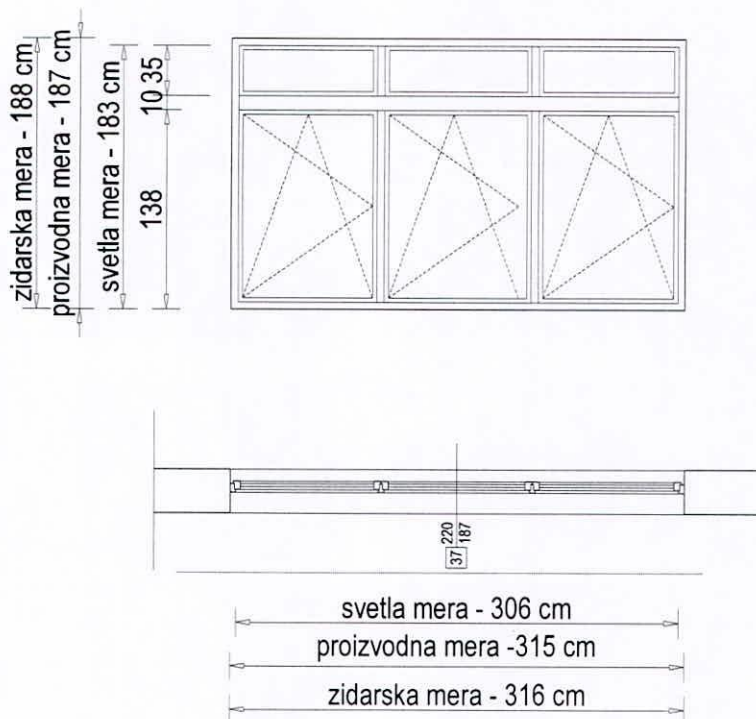

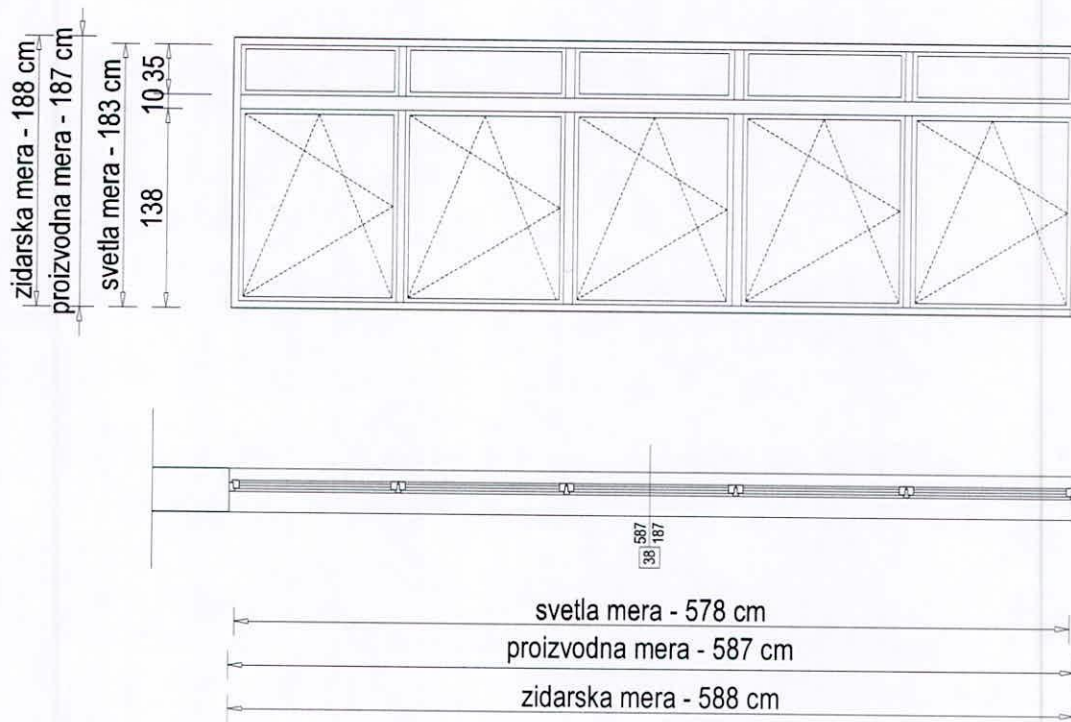

OPIS POZICIJE		PROZOR PRIZEMLJA					
Dimenzije otvora	Zidarska mera	Proizvodna mera		Debljina zida			
	316/188	315/187		30.00			
Materijal	ALU. PROFILI, VIŠEKOMORNI, PUNJEN POLIURETANOM max Uf =1,4 W/m²K						
Otvaranje	OKO VERTIKALNE OSE I NA OTKLON						
Vrsta stakla	DVOSLOJNO NISKOEMISIONO STAKLO 4+16+4 mm, max Ug =1,0 W/m²K SOLAR. FAKTOR g=0,39; PROLAZ SVETLOSTI Lt=61%; ZVUČNA IZOLAC. Rw=31dB						
Okov	ZA OTVARANJE. OKOV JE SISTEMSKI SA OTVARANJEM PREMA ŠEMI, TIPI FAPIM ILI BOLJI OKOV TREBA DA OMOGUĆI KONTROLISANO OTVARANJE NA SLEDEĆI NAČIN: SLOBODNO OTVARANJE OKO HORIZONTALNE OSE I POMOĆU KLJUČA OKO VERTIKANE OSE						
Zasenjivanje							
Obrada	U PRIRODNOJ BOJI ILI GRAFITNOJ ODNOSNO PO IZBORU ODGOVORNOG PROJEKTANTA						
Broj komada	Suteren	Prizemlje	1. sprat	2. sprat	3. sprat	4. sprat	Ukupno
	-	1	-	-	-	-	1
Napomene: Sve mere proveriti na licu mesta! Odabir materijala i obrada uz saglasnost odgovornog projektanta!				POS:  <b>37</b>	E-2016/296		
 <b>EuroGardiGroup</b> DOO ZA PROJEKTOVANJE, INŽENJERING I KONSALTING		OBJEKAT: OBJEKTI ZDRAVSTVA -INTERNISTIČKI BLOK OPŠTE BOLNICE PANČEVO kat.parcela 5188, 5191/2 i 5191/1 K.O.Pančevo			List	<b>37</b>	



OPIS POZICIJE		PROZOR PRIZEMLJA					
Dimenzije otvora	Zidarska mera	Proizvodna mera		Debljina zida			
	588/188	587/187		30.00			
Materijal	ALU. PROFILI, VIŠEKOMORNI, PUNJEN POLIURETANOM max $U_f = 1,4 \text{ W/m}^2\text{K}$						
Otvaranje	U GORNJEM POLJU FIKSNO, U SREDNJEM POLJU OKO VERTIKALNE OSE I NA OTKLON						
Vrsta stakla	DVOSLOJNO NISKOEMISIONO STAKLO 4+16+4 mm, max $U_g = 1,0 \text{ W/m}^2\text{K}$ SOLAR. FAKTOR $g=0,39$ ; PROLAZ SVETLOSTI $L_t=61\%$ ; ZVUČNA IZOLAC. $R_w=31\text{dB}$						
Okov	ZA OTVARANJE. OKOV JE SISTEMSKI SA OTVARANJEM PREMA ŠEMI, TIPI FAPIM ILI BOLJI OKOV TREBA DA OMOGUĆI KONTROLISANO OTVARANJE NA SLEDEĆI NAČIN: SLOBODNO OTVARANJE OKO HORIZONTALNE OSE I POMOĆU KLJUČA OKO VERTIKALNE OSE						
Zasenjivanje	ANTIBAKTERIJSKI ROLO ZASTORI						
Obrada	U PRIRODNOJ BOJI ILI GRAFITNOJ ODNOSNO PO IZBORU ODGOVORNOG PROJEKTANTA						
Broj komada	Suteren	Prizemlje	1. sprat	2. sprat	3. sprat	4. sprat	Ukupno
	-	1	-	-	-	-	
Napomene: Sve mere proveriti na licu mesta! Odabir materijala i obrada uz saglasnost odgovornog projektanta!				POS:  <b>38</b>	E-2016/296		
 <b>EuroGardiGroup</b> <small>DOO ZA PROJEKTOVANJE, INŽENJERING I KONSALTING</small>		OBJEKAT: OBJEKTI ZDRAVSTVA -INTERNISTIČKI BLOK OPŠTE BOLNICE PANČEVO kat.parcela 5188, 5191/2 i 5191/1 K.O.Pančevo			List	<b>38</b>	

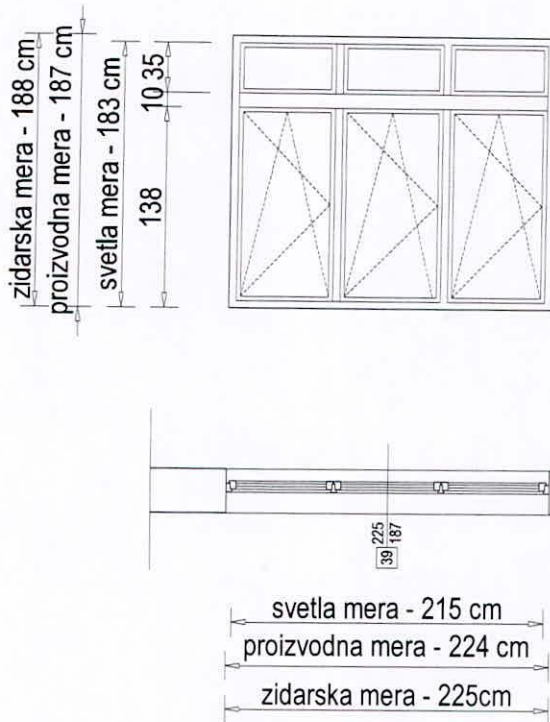



OPIS POZICIJE		PROZOR PRIZEMLJA					
Dimenzije otvora	Zidarska mera	Proizvodna mera			Debljina zida		
	225/188	224/187			30.00		
Materijal	ALU. PROFILI, VIŠEKOMORNI, PUNJEN POLIURETANOM max $U_f = 1,4 \text{ W/m}^2\text{K}$						
Otvaranje	U GORNJEM POLJU FIKSNO, U SREDNJEM POLJU OKO VERTIKALNE OSE I NA OTKLON						
Vrsta stakla	DVOSLOJNO NISKOEMISIONO STAKLO 4+16+4 mm, max $U_g = 1,0 \text{ W/m}^2\text{K}$ SOLAR. FAKTOR $g=0,39$ ; PROLAZ SVETLOSTI $L_t=61\%$ ; ZVUČNA IZOLAC. $R_w=31\text{dB}$						
Okov	ZA OTVARANJE. OKOV JE SISTEMSKI SA OTVARANJEM PREMA ŠEMI, TIPA FAPIM ILI BOLJI OKOV TREBA DA OMOGUĆI KONTROLISANO OTVARANJE NA SLEDEĆI NAČIN: SLOBODNO OTVARANJE OKO HORIZONTALNE OSE I POMOĆU KLJUČA OKO VERTIKALNE OSE						
Zasenjivanje	ANTIBAKTERIJSKI ROLO ZASTORI						
Obrada	U PRIRODNOJ BOJI ILI GRAFITNOJ ODNOSNO PO IZBORU ODGOVORNOG PROJEKTANTA						
Broj komada	Suteren	Prizemlje	1. sprat	2. sprat	3. sprat	4. sprat	Ukupno
	-	1	-	-	-	-	1
Napomene: Sve mere proveriti na licu mesta! Odabir materijala i obrada uz saglasnost odgovornog projektanta!				POS:  <b>39</b>	E-2016/296		
 <b>EuroGardiGroup</b> <small>DOO ZA PROJEKTOVANJE, INŽENJERING I KONSALTING</small>		OBJEKAT: OBJEKTI ZDRAVSTVA -INTERNISTIČKI BLOK OPŠTE BOLNICE PANČEVO kat.parcela 5188, 5191/2 i 5191/1 K.O.Pančevo			List	<b>39</b>	

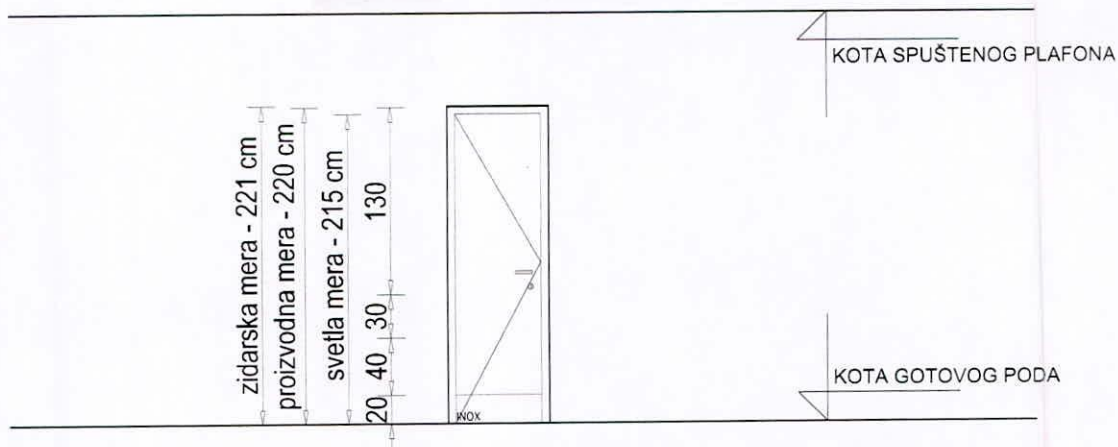

POGLED SPOLJA  
P = 0.70 X 2.20 = 1.54 m<sup>2</sup>

svetla mera - 60 cm  
proizvodna mera - 70 cm  
zidarska mera - 71 cm

OPIS POZICIJE		PUNA JEDNOKRILNA VRATA															
Dimenzije otvora		Zidarska mera				Proizvodna mera				Debljina zida							
		71/221				70/220				12.00							
Materijal		MEDIJAPAN, INOX															
Otvaranje		OKO VERTIKALNE OSE															
Vrsta stakla		-															
Okov		VRATA SU OPREMLJENA ADEKVATNIM OKOVOM KVALITETA HOPPE ILI BOLJEG, ŠARKAMA NOSIVOSTI DO 80KG I BRAVOM. KVAKE SU SA ROZETNAMA OD INOXA.															
Obrada		RAVNE OBRADJE, BEZ PRAGA BOJENA PO IZBORU ODGOVORNOG PROJEKTANTA U DONJOJ ZONI KRILO ZAŠTIĆENO PARAPETOM OD INOXA h=20 cm DRVENI ŠTOK OBLOŽITI INOX LIMOM h=100 cm AKO POSTOJI PRELAZNA LAJSNA PRI RAZLIČITIM PODOVIMA JE OD INOXA, ANKEROVANA ZA PODLOGU															
Broj komada		Suteren		Prizemlje		1. sprat		2. sprat		3. sprat		4. sprat		Ukupno			
		leva	desna	leva	desna	leva	desna	leva	desna	leva	desna	leva	desna	leva	desna	33	
		8	1	7	7	1	1	2	2	1	1	1	1	20	13		
Napomene: Sve mere proveriti na licu mesta! Odabir materijala i obrada uz saglasnost odgovornog projektanta!		 <b>EuroGardiGroup</b> DCO ZA PROJEKTOVANJE, INŽENJERING I KONSALTING						OBJEKAT:						POS:  <b>1</b>		<b>E-2016/296</b>	
OBJEKTI ZDRAVSTVA -INTERNISTIČKI BLOK OPŠTE BOLNICE PANČEVO kat.parcela 5188, 5191/2 i 5191/1 K.O.Pančevo								<b>List</b>		<b>01</b>							

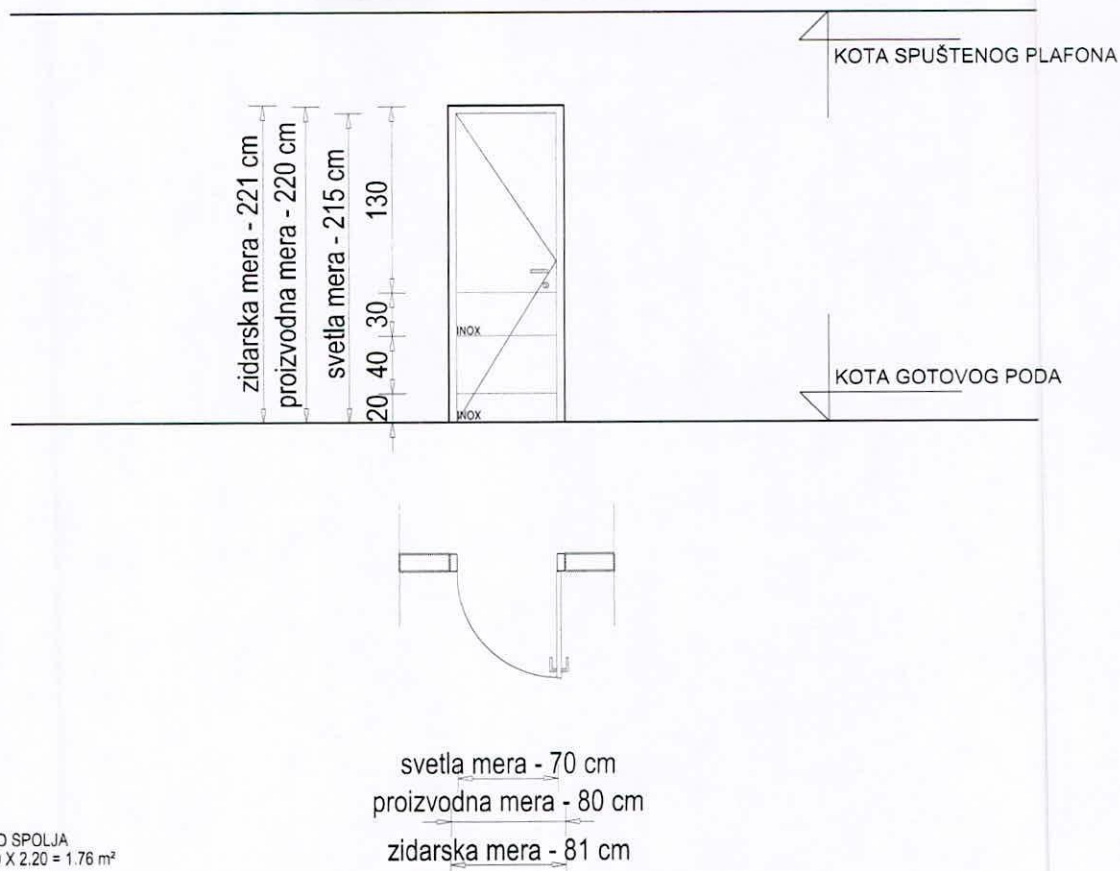

OPIS POZICIJE

PUNA JEDNOKRILNA VRATA

Dimenzije otvora	Zidarska mera	Proizvodna mera	Debljina zida
	81/221	80/220	12.00
Materijal	MEDIJAPAN, INOX		
Otvaranje	OKO VERTIKALNE OSE		
Vrsta stakla	-		
Okov	VRATA SU OPREMLJENA ADEKVATNIM OKOVOM KVALITETA HOPPE ILI BOLJEG, ŠARKAMA NOSIVOSTI DO 80KG I BRAVOM. KVAKE SU SA ROZETNAMA OD INOXA.		
Obrada	RAVNE OBRADE, BEZ PRAGA BOJENA PO IZBORU ODGOVORNOG PROJEKTANTA U DONJOJ ZONI KRILO ZAŠTIĆENO PARAPETOM OD INOXA h=20 cm i h=30 cm (položaj prema grafičkom prikazu), DRVENI ŠTOK OBLOŽITI INOX LIMOM h=100 cm AKO POSTOJI PRELAZNA LAJSNA PRI RAZLIČITIM PODOVIMA JE OD INOXA, ANKEROVANA ZA PODLOGU		

Broj komada	Suteren		Prizemlje		1. sprat		2. sprat		3. sprat		4. sprat		Ukupno		
	leva	desna	leva	desna	leva	desna	leva	desna	leva	desna	leva	desna	leva	desna	
	3	3	2	1	-	-	-	-	-	-	-	-	4	4	8

Napomene: Sve mere proveriti na licu mesta!  
 Odabir materijala i obrada uz saglasnost odgovornog projektanta!

POS:

E-2016/296



**EuroGardiGroup**

DOO ZA PROJEKTOVANJE, INŽENJERING I KONSALTING

OBJEKAT:  
 OBJEKTI ZDRAVSTVA  
 -INTERNISTIČKI BLOK OPŠTE  
 BOLNICE PANČEVO  
 kat.parcela 5188, 5191/2 i 5191/1  
 K.O.Pančevo

2

List

02

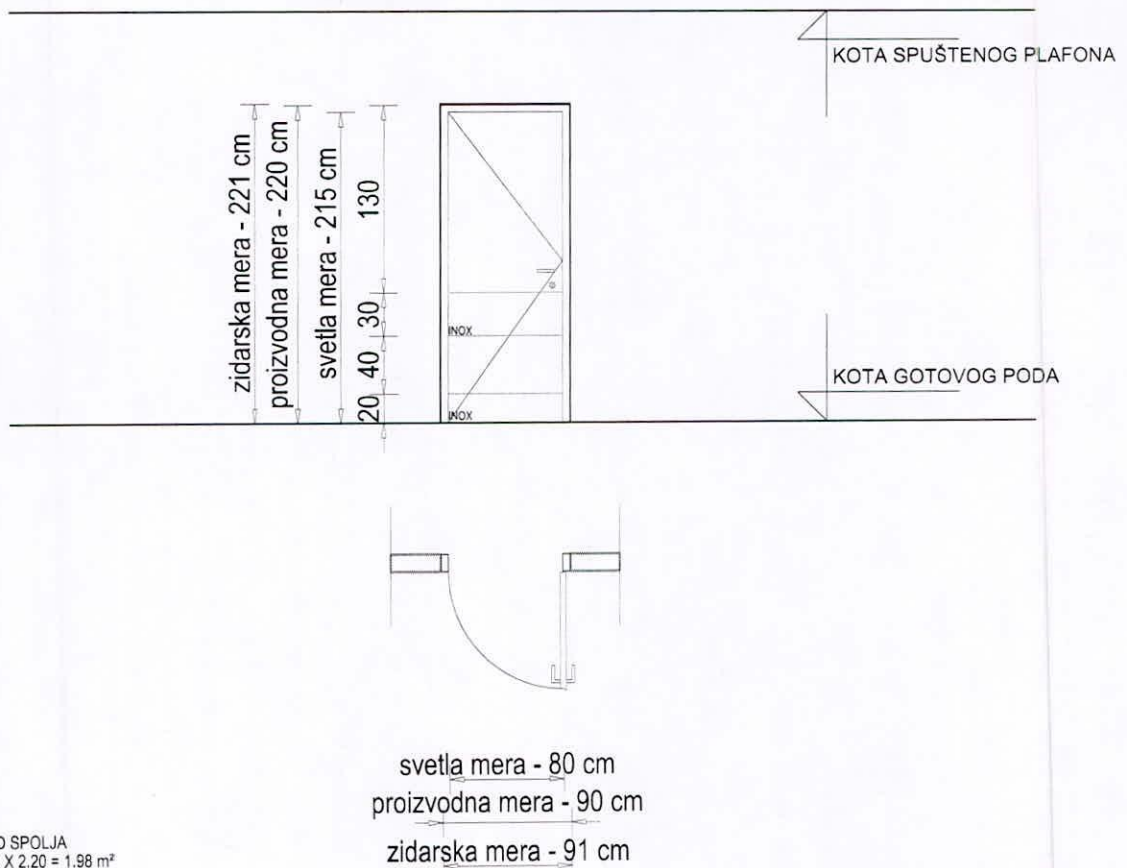

OPIS POZICIJE

PUNA JEDNOKRILNA VRATA

Dimenzije otvora	Zidarska mera	Proizvodna mera	Debljina zida
	91/221	90/220	12.00
Materijal	MEDIJAPAN, INOX		
Otvaranje	OKO VERTIKALNE OSE		
Vrsta stakla	-		
Okov	VRATA SU OPREMLJENA ADEKVATNIM OKOVOM KVALITETA HOPPE ILI BOLJEG, ŠARKAMA NOSIVOSTI DO 80KG I BRAVOM. KVAKE SU SA ROZETNAMA OD INOXA.		
Obrada	RAVNE OBRADJE, BEZ PRAGA BOJENA PO IZBORU ODGOVORNOG PROJEKTANTA U DONJOJ ZONI KRILO ZAŠTIĆENO PARAPETOM OD INOXA h=20 cm i h=30 cm (položaj prema grafičkom prikazu), DRVENI ŠTOK OBLOŽITI INOX LIMOM h=100 cm AKO POSTOJI PRELAZNA LAJSNA PRI RAZLIČITIM PODOVIMA JE OD INOXA, ANKEROVANA ZA PODLOGU		

Broj komada	Suteran		Prizemlje		1. sprat		2. sprat		3. sprat		4. sprat		Ukupno		
	leva	desna	leva	desna	leva	desna	leva	desna	leva	desna	leva	desna	leva	desna	
	6	14	12	12	2	4	5	6	5	3	4	5	34	44	78

Napomene: Sve mere proveriti na licu mesta!  
Odabir materijala i obrada uz saglasnost odgovornog projektanta!

**EuroGardiGroup**  
DOO ZA PROJEKTOVANJE, INŽENJERING I KONSALTING

OBJEKAT:  
OBJEKTI ZDRAVSTVA  
-INTERNISTIČKI BLOK OPŠTE  
BOLNICE PANČEVO  
kat.parcela 5188, 5191/2 i 5191/1  
K.O.Pančevo

POS:  
**3**

**E-2016/296**

List **03**

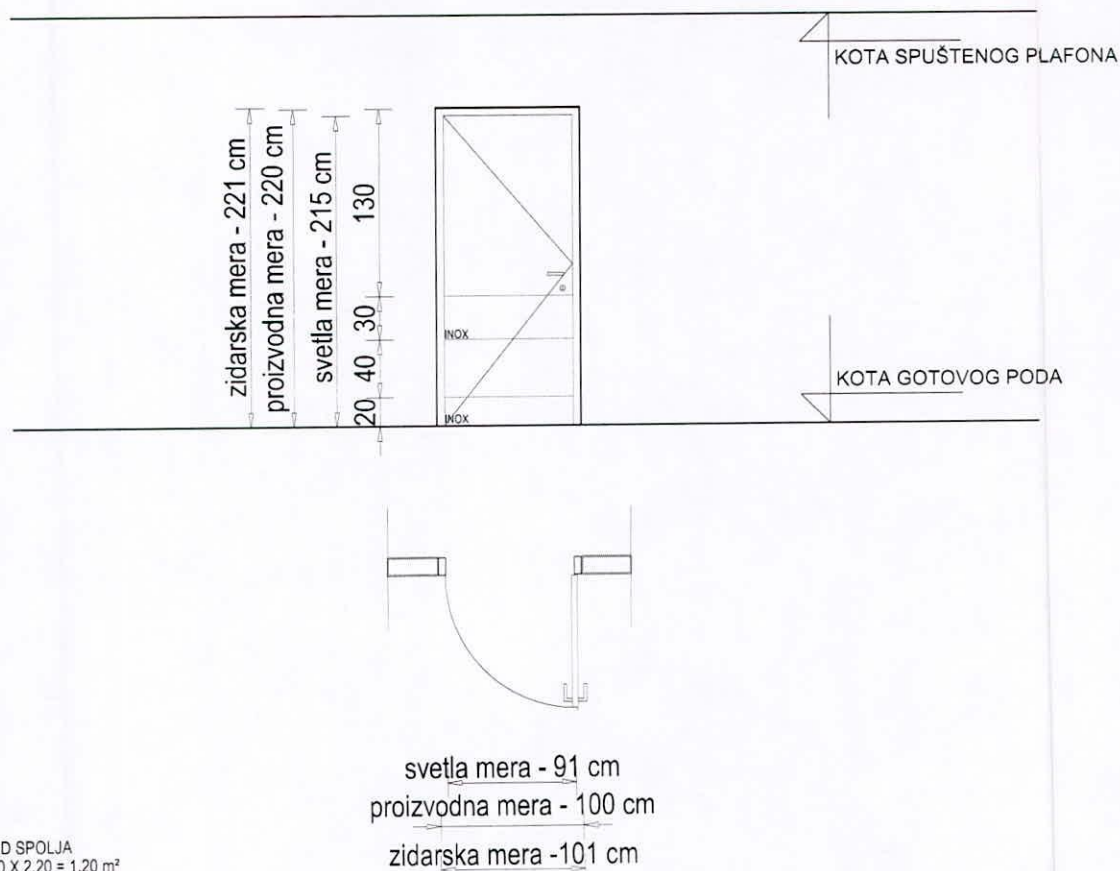

OPIS POZICIJE

PUNA JEDNOKRILNA VRATA

Dimenzije otvora	Zidarska mera	Proizvodna mera	Debljina zida
	101/221	100/220	12.00
Materijal	MEDIJAPAN, INOX		
Otvaranje	OKO VERTIKALNE OSE		
Vrsta stakla	-		
Okov	VRATA SU OPREMLJENA ADEKVATNIM OKOVOM KVALITETA HOPPE ILI BOLJEG, ŠARKAMA NOSIVOSTI DO 80KG I BRAVOM. KVAKE SU SA ROZETNAMA OD INOXA.		
Obrada	RAVNE OBRADJE, BEZ PRAGA BOJENA PO IZBORU ODGOVORNOG PROJEKTANTA U DONJOJ ZONI KRILO ZAŠTIĆENO PARAPETOM OD INOXA h=20 cm i h=30 cm (položaj prema grafičkom prikazu), DRVENI ŠTOK OBLOŽITI INOX LIMOM h=100 cm AKO POSTOJI PRELAZNA LAJSNA PRI RAZLIČITIM PODOVIMA JE OD INOXA, ANKEROVANA ZA PODLOGU		

Broj komada	Suteren		Prizemlje		1. sprat		2. sprat		3. sprat		4. sprat		Ukupno		
	leva	desna	leva	desna	leva	desna	leva	desna	leva	desna	leva	desna	leva	desna	
	16	17	10	14	12	14	8	12	10	14	9	15	59	86	145

Napomene: Sve mere proveriti na licu mesta!  
 Odabir materijala i obrada uz saglasnost odgovornog projektanta!

**EuroGardiGroup**  
 DOO ZA PROJEKTOVANJE, INŽENJERING I KONSALTING

OBJEKAT:  
 OBJEKTI ZDRAVSTVA  
 -INTERNISTIČKI BLOK OPŠTE  
 BOLNICE PANČEVO  
 kat.parcela 5188, 5191/2 i 5191/1  
 K.O.Pančevo

POS:

**4**

**E-2016/296**

List **04**

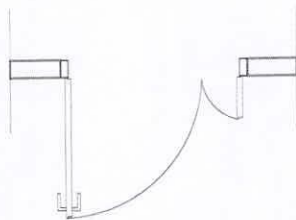
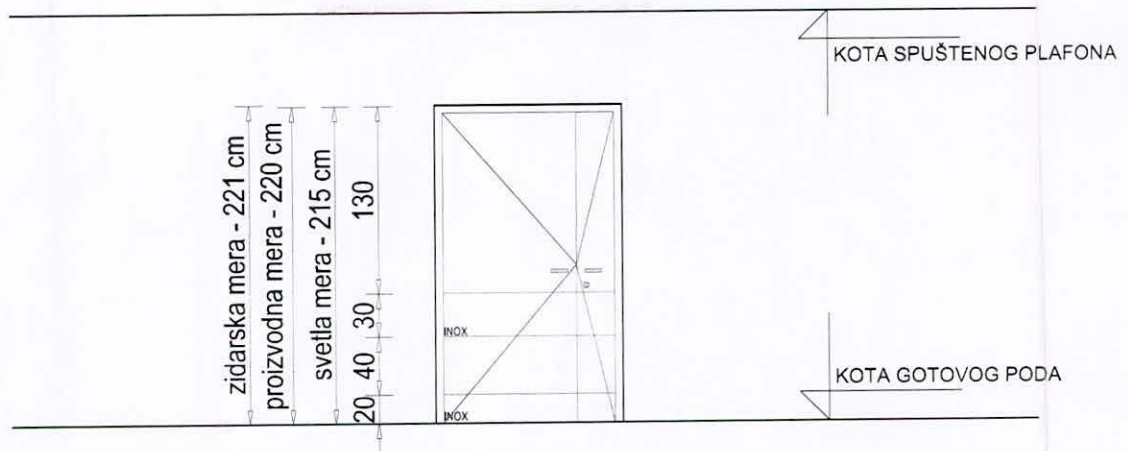

POGLED SPOLJA  
P = 1.30 X 2.20 = 2.86 m<sup>2</sup>

## OPIS POZICIJE

## DVOKRILNA BOLNIČKA VRATA

Dimenzije otvora	Zidarska mera	Proizvodna mera	Debljina zida
	131/221	130/220	12.00
Materijal	MEDIJAPAN, INOX		
Otvaranje	OKO VERTIKALNE OSE		
Vrsta stakla	-		
Okov	VRATA SU OPREMLJENA ADEKVATNIM OKOVOM KVALITETA HOPPE ILI BOLJEG, ŠARKAMA NOSIVOSTI DO 80KG I BRAVOM. KVAKE SU SA ROZETNAMA OD INOXA.		
Obrada	RAVNE OBRADJE, BEZ PRAGA BOJENA PO IZBORU ODGOVORNOG PROJEKTANTA U DONJOJ ZONI KRILO ZAŠTIĆENO PARAPETOM OD INOXA h=20 cm i h=30 cm (položaj prema grafičkom prikazu), DRVENI ŠTOK OBLOŽITI INOX LIMOM h=100 cm AKO POSTOJI PRELAZNA LAJSNA PRI RAZLIČITIM PODOVIMA JE OD INOXA, ANKEROVANA ZA PODLOGU		

Broj komada	Suteren		Prizemlje		1. sprat		2. sprat		3. sprat		4. sprat		Ukupno		
	leva	desna	leva	desna	leva	desna	leva	desna	leva	desna	leva	desna	leva	desna	
	4	3	-	-	7	11	4	1	9	8	9	8	33	31	64

Napomene: Sve mere proveriti na licu mesta!  
Odabir materijala i obrada uz saglasnost odgovornog projektanta!

 <b>EuroGardiGroup</b> DOO ZA PROJEKTOVANJE, INŽENJERING I KONSALTING	OBJEKAT: OBJEKTI ZDRAVSTVA -INTERNISTIČKI BLOK OPŠTE BOLNICE PANČEVO kat.parcela 5188, 5191/2 i 5191/1 K.O.Pančevo	POS:  <b>5</b>	<b>E-2016/296</b>
			List <b>05</b>

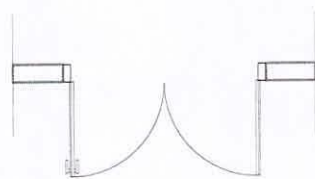
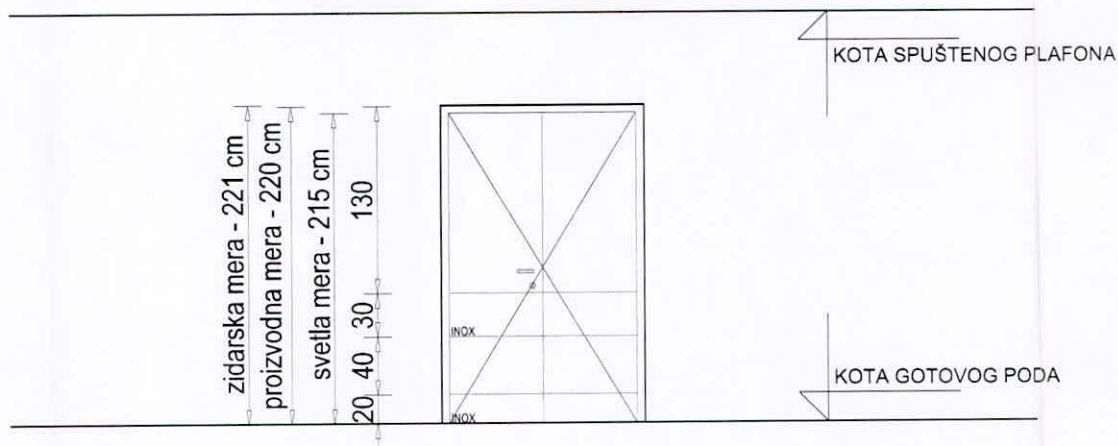

svetla mera - 130 cm  
 proizvodna mera - 140 cm  
 zidarska mera - 141 cm

POGLED SPOLJA  
 P = 1.40 X 2.20 = 3.08 m<sup>2</sup>

OPIS POZICIJE		DVOKRILNA KLATNA VRATA													
Dimenzije otvora	Zidarska mera				Proizvodna mera				Debljina zida						
	141/221				140/220				12.00						
Materijal	MEDIJAPAN, INOX														
Otvoranje	OKO VERTIKALNE OSE														
Vrsta stakla	-														
Okov	VRATA SU OPREMLJENA ADEKVATNIM OKOVOM KVALITETA HOPPE ILI BOLJEG, ŠARKAMA NOSIVOSTI DO 80KG I BRAVOM. KVAKE SU SA ROZETNAMA OD INOXA.														
Obrada	RAVNE OBRADJE, BEZ PRAGA BOJENA PO IZBORU ODGOVORNOG PROJEKTANTA U DONJOJ ZONI KRILO ZAŠTIĆENO PARAPETOM OD INOXA h=20 cm i h=30 cm (položaj prema grafičkom prikazu), DRVENI ŠTOK OBLOŽITI INOX LIMOM h=100 cm AKO POSTOJI PRELAZNA LAJSNA PRI RAZLIČITIM PODOVIMA JE OD INOXA, ANKEROVANA ZA PODLOGU														
Broj komada	Suteren		Prizemlje		1. sprat		2. sprat		3. sprat		4. sprat		Ukupno		
	leva	desna	leva	desna	leva	desna	leva	desna	leva	desna	leva	desna	leva	desna	21
		3	2	7	-	1	1	4	-	1	-	1	-	17	4
Napomene: Sve mere proveriti na licu mesta! Odabir materijala i obrada uz saglasnost odgovornog projektanta!										POS:		E-2016/296			
 <b>EuroGardiGroup</b> DOO ZA PROJEKTOVANJE, INŽENJERING I KONSALTING				OBJEKAT: OBJEKTI ZDRAVSTVA -INTERNISTIČKI BLOK OPŠTE BOLNICE PANČEVO kat.parcela 5188, 5191/2 i 5191/1 K.O.Pančevo						6		List		06	

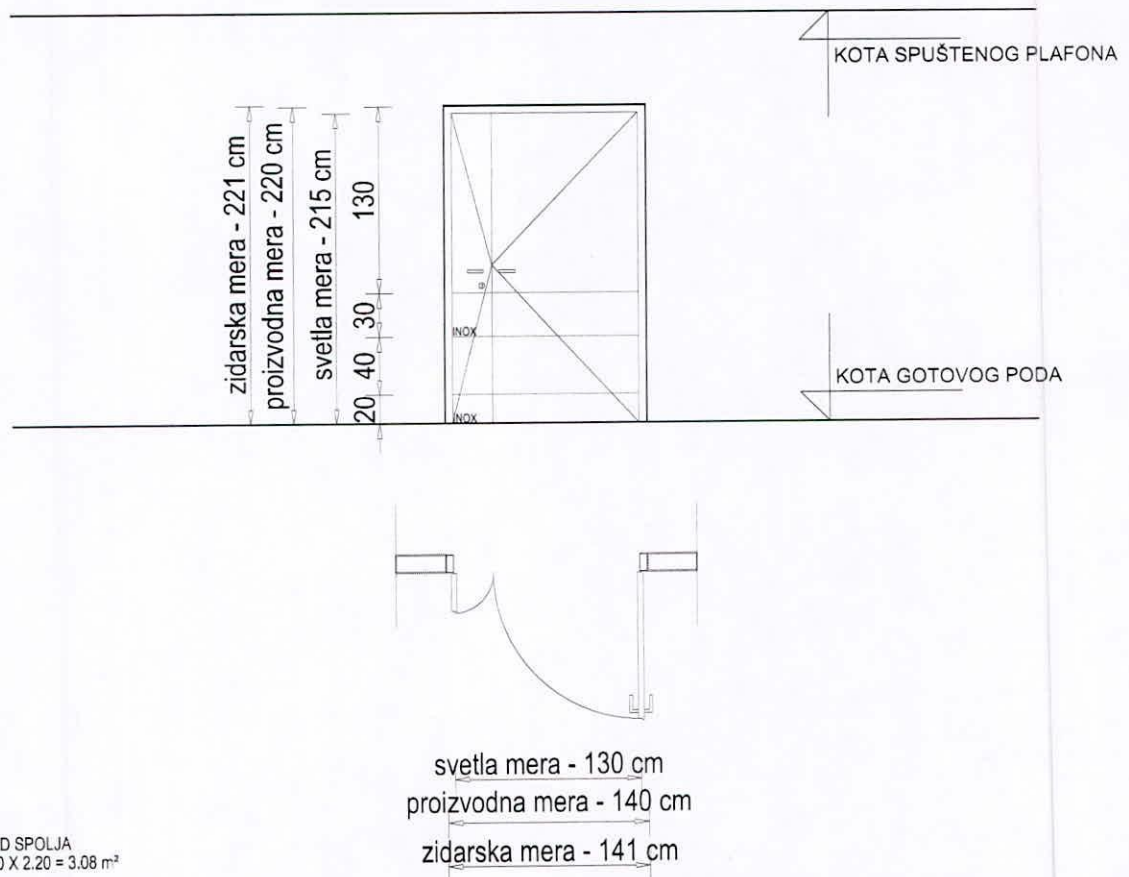

POGLED SPOLJA  
P = 1.40 X 2.20 = 3.08 m<sup>2</sup>

## OPIS POZICIJE

## DVOKRILNA KLATNA VRATA

Dimenzije otvora	Zidarska mera	Proizvodna mera	Debljina zida
	141/221	140/220	12.00
Materijal	MEDIJAPAN, INOX		
Otvoranje	OKO VERTIKALNE OSE		
Vrsta stakla	-		
Okov	VRATA SU OPREMLJENA ADEKVATNIM OKOVOM KVALITETA HOPPE ILI BOLJEG, ŠARKAMA NOSIVOSTI DO 80KG I BRAVOM. KVAKE SU SA ROZETNAMA OD INOXA.		
Obrada	RAVNE OBRADJE, BEZ PRAGA BOJENA PO IZBORU ODGOVORNOG PROJEKTANTA U DONJOJ ZONI KRILO ZAŠTIĆENO PARAPETOM OD INOXA h=20 cm i h=30 cm (položaj prema grafičkom prikazu), DRVENI ŠTOK OBLOŽITI INOX LIMOM h=100 cm AKO POSTOJI PRELAZNA LAJSNA PRI RAZLIČITIM PODOVIMA JE OD INOXA, ANKEROVANA ZA PODLOGU		

Broj komada	Suteren		Prizemlje		1. sprat		2. sprat		3. sprat		4. sprat		Ukupno	
	leva	desna	leva	desna	leva	desna	leva	desna	leva	desna	leva	desna	leva	desna
	-	2	-	-	-	-	-	-	-	-	-	-	-	2

Napomene: Sve mere proveriti na licu mesta!  
Odabir materijala i obrada uz saglasnost odgovornog projektanta!

 <b>EuroGardiGroup</b> <small>DOO ZA PROJEKTOVANJE, INŽENJERING I KONSALTING</small>	OBJEKAT: OBJEKTI ZDRAVSTVA -INTERNISTIČKI BLOK OPŠTE BOLNICE PANČEVO kat.parcela 5188, 5191/2 i 5191/1 K.O.Pančevo	POS:  <div style="font-size: 2em; font-weight: bold; text-align: center;">7</div>	<b>E-2016/296</b>
			<div style="font-size: 2em; font-weight: bold; text-align: center;">List</div>



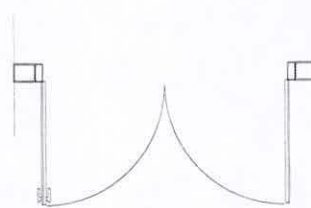
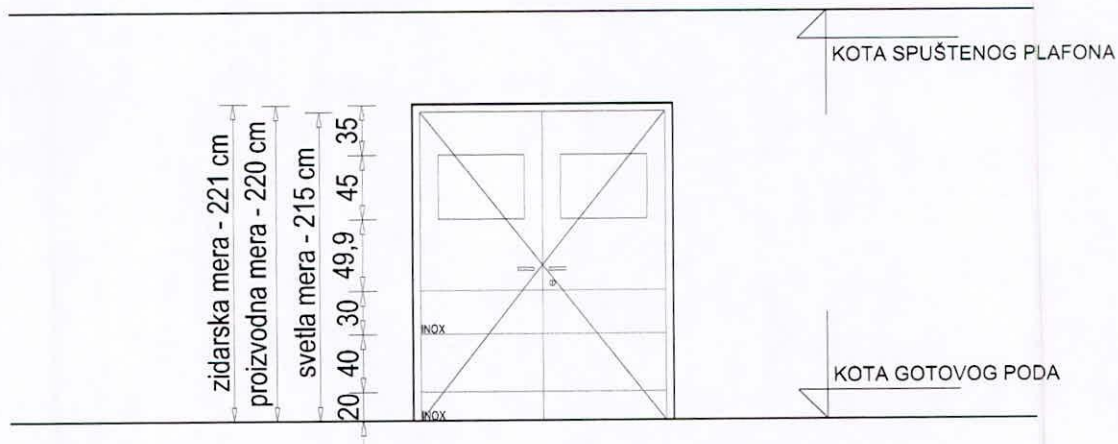

svetla mera - 171 cm  
 proizvodna mera - 180 cm  
 zidarska mera - 181 cm

POGLED SPOLJA  
 P = 1.80 X 2.20 = 3.96m<sup>2</sup>

OPIS POZICIJE		DVOKRILNA KLATNA VRATA													
Dimenzije otvora	Zidarska mera				Proizvodna mera				Debljina zida						
	181/221				180/220				12.00						
Materijal	MEDIJAPAN, INOX														
Otvaranje	OKO VERTIKALNE OSE														
Vrsta stakla	-														
Okov	VRATA SU OPREMLJENA ADEKVATNIM OKOVOM KVALITETA HOPPE ILI BOLJEG, ŠARKAMA NOSIVOSTI DO 80KG I BRAVOM. KVAKE SU SA ROZETNAMA OD INOXA.														
Obrada	RAVNE OBRADJE, BEZ PRAGA BOJENA PO IZBORU ODGOVORNOG PROJEKTANTA U DONJOJ ZONI KRILO ZAŠTIĆENO PARAPETOM OD INOXA h=20 cm i h=30 cm (položaj prema grafičkom prikazu), DRVENI ŠTOK OBLOŽITI INOX LIMOM h=100 cm AKO POSTOJI PRELAZNA LAJSNA PRI RAZLIČITIM PODOVIMA JE OD INOXA, ANKEROVANA ZA PODLOGU														
Broj komada	Suteren		Prizemlje		1. sprat		2. sprat		3. sprat		4. sprat		Ukupno		
	leva	desna	leva	desna	leva	desna	leva	desna	leva	desna	leva	desna	leva	desna	
		-	-	-	1	-	-	-	-	-	-	-	-	1	1
Napomene: Sve mere proveriti na licu mesta! Odabir materijala i obrada uz saglasnost odgovornog projektanta!												POS:		E-2016/296	
 <b>EuroGardiGroup</b> <small>DOO ZA PROJEKTOVANJE, INŽENJERING I KONSALTING</small>				OBJEKAT: OBJEKTI ZDRAVSTVA -INTERNISTIČKI BLOK OPŠTE BOLNICE PANČEVO kat.parcela 5188, 5191/2 i 5191/1 K.O.Pančevo				<b>8</b>		<b>List</b>		<b>08</b>			

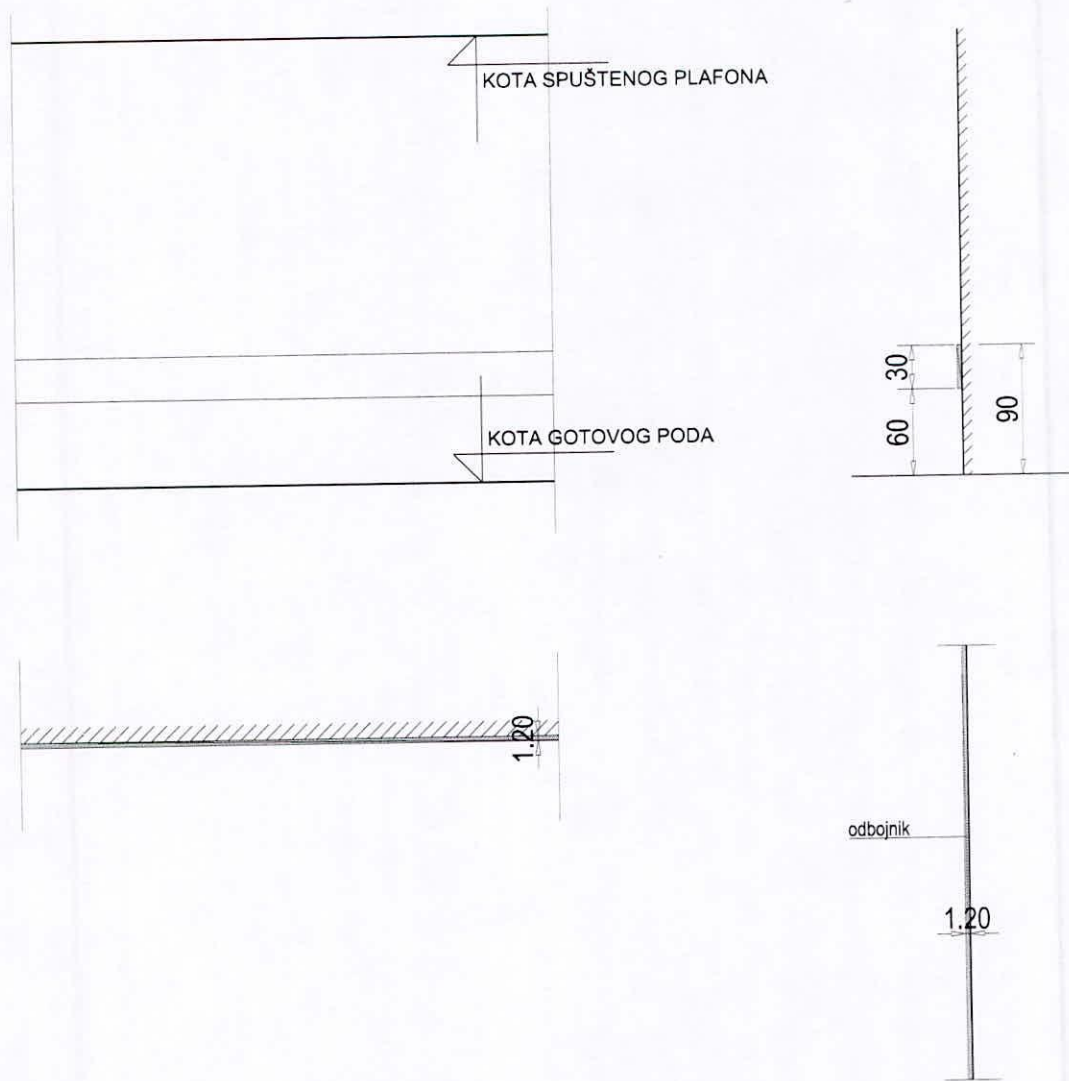

R 1:10

OPIS POZICIJE	ODBOJNIK ZA HODNIK						
Materijal	OPLEMENJENA IVERICA						
Obrada	BOJENA PO IZBORU ODGOVORNOG PROJEKTANTA						

m	Suteren	Prizemlje	1. sprat	2. sprat	3. sprat	4. sprat	Ukupno
	236.90	176.30	126.80	140.30	126.80	126.80	933.90

Napomene: Sve mere proveriti na licu mesta!  
 Odabir materijala i obrada uz saglasnost  
 odgovornog projektanta!

POS:

**E-2016/296**



OBJEKAT:  
 OBJEKTI ZDRAVSTVA  
 -INTERNISTIČKI BLOK OPŠTE  
 BOLNICE PANČEVO  
 kat.parcela 5188, 5191/2 i 5191/1  
 K.O.Pančevo

List

**09**

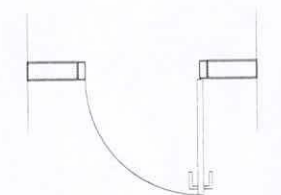
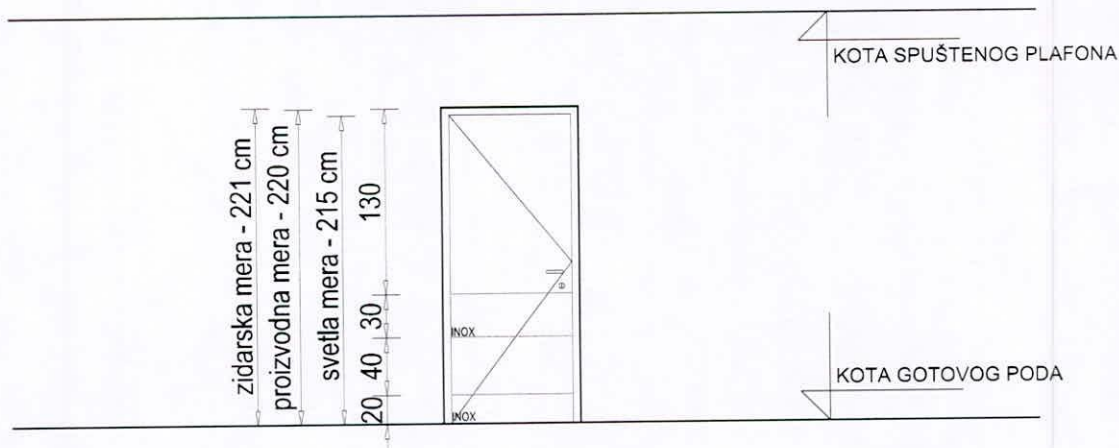

svetla mera - 80 cm  
 proizvodna mera - 90 cm  
 zidarska mera - 91 cm

POGLED SPOLJA  
 P = 0,90 X 2,20 = 1,98 m<sup>2</sup>

OPIS POZICIJE		PUNA JEDNOKRILNA VRATA ZA ZAŠTITU OD POŽARA stepena otpornosti 90min sa odgovarajućim atestom proizvođača													
Dimenzije otvora		Zidarska mera		Proizvodna mera		Debljina zida									
		91/221		90/220		12.00									
Materijal		MEDIJAPAN, INOX													
Otvoranje		OKO VERTIKALNE OSE													
Vrsta stakla		-													
Okov		ZA OTVARANJE I ZAKLJUČAVANJE VRATA, SNABDEVENA SU ANTIPANIK OKOVOM													
Obrada		VRATA OD KUTIJASTIH ČELIČNIH PROFILA. KRILO VRATA JE OBOSTRANO OBLOŽENO ČELIČNIM LIMOM d=1 mm, SA ISPUNOM OD MINERALNE VUNE. VRATA IMAJU AUTOMAT ZA SAMOZATVARANJE I MIKROPREKIDAČ ZA SIGNALIZACIJU, VRATA SE OBLAŽU BOJENIM MEDIJAPANOM. ČELIČNE ELEMENTE BOJITI ANTIKOROZIVNOM, OSNOVNOM BOJOM I DVA PUTA SINTETSKIM LAKOM U BOJI PO IZBORU PROJEKTANTA. PRILIKOM ISPORUKE PRILOŽITI ATEST PROIZVOĐAČA													
Broj komada	Suteren		Prizemlje		1. sprat		2. sprat		3. sprat		4. sprat		Ukupno		
	leva	desna	leva	desna	leva	desna	leva	desna	leva	desna	leva	desna	leva	desna	
	6	1	1	1	1	-	1	-	1	-	1	-	11	2	
Napomene: Sve mere proveriti na licu mesta! Odabir materijala i obrada uz saglasnost odgovornog projektanta!															
 <b>EuroGardiGroup</b> <small>DOO ZA PROJEKTOVANJE, INŽENJERING I KONSALTING</small>					OBJEKAT: OBJEKTI ZDRAVSTVA -INTERNISTIČKI BLOK OPŠTE BOLNICE PANČEVO kat.parcela 5188, 5191/2 i 5191/1 K.O.Pančevo					POS:  <h1>P1</h1>		<b>E-2016/296</b>			
					<b>List</b>				<b>10</b>						

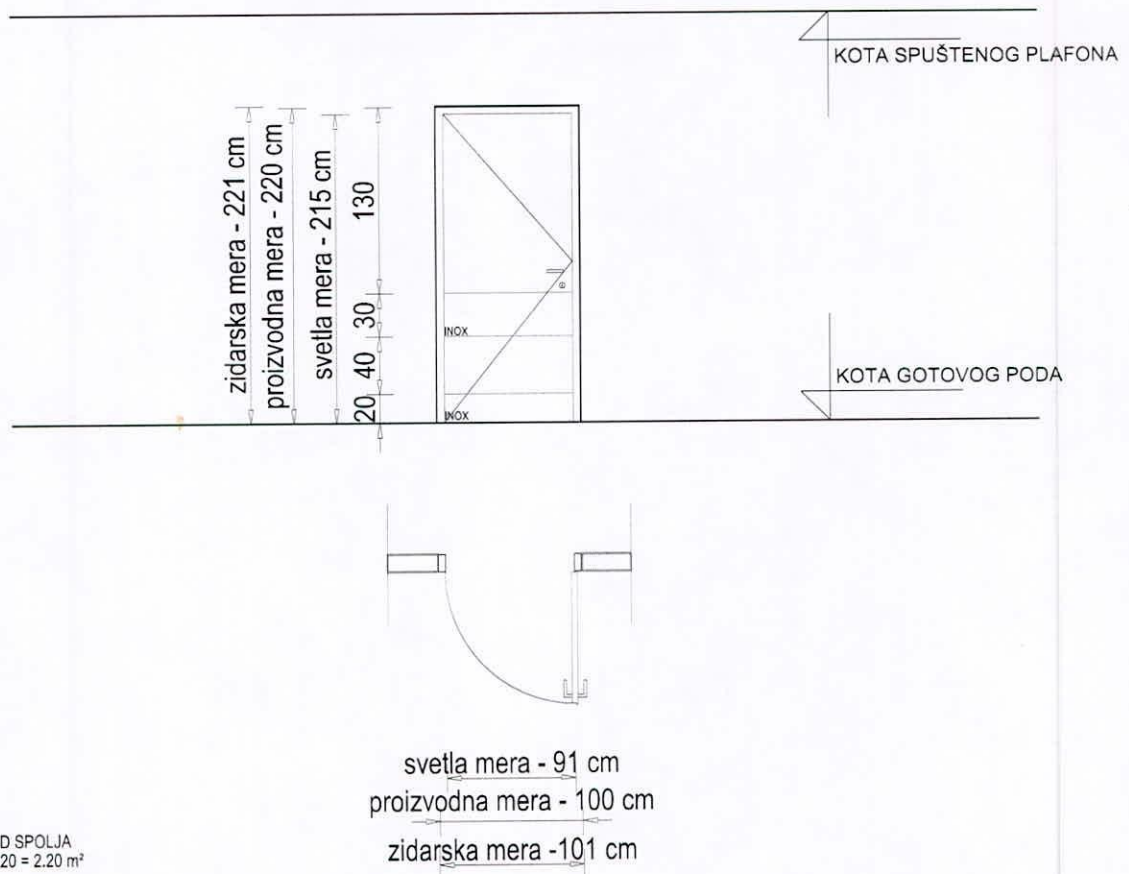

**OPIS POZICIJE** PUNA JEDNOKRILNA VRATA ZA ZAŠTITU OD POŽARA stepena otpornosti 90min sa odgovarajućim atestom proizvođača

Dimenzije otvora	Zidarska mera	Proizvodna mera	Debljina zida
	101/221	100/220	12.00
Materijal	MEDIJAPAN, INOX		
Otvaranje	OKO VERTIKALNE OSE		
Vrsta stakla	-		
Okov	ZA OTVARANJE I ZAKLJUČAVANJE VRATA, SNABDEVENA SU ANTIPANIK OKOVOM		
Obrada	VRATA OD KUTIJASTIH ČELIČNIH PROFILA. KRILO VRATA JE OBOSTRANO OBLOŽENO ČELIČNIM LIMOM d=1 mm, SA ISPUNOM OD MINERALNE VUNE. VRATA MAJU AUTOMAT ZA SAMOZATVARANJE I MIKROPREKIDAČ ZA SIGNALIZACIJU, VRATA SE OBLAŽU BOJENIM MEDIJAPANOM. ČELIČNE ELEMENTE BOJITI ANTIKOROZIVNOM, OSNOVNOM BOJOM I DVA PUTA SINTETSKIM LAKOM U BOJI PO IZBORU PROJEKTANTA. PRILIKOM ISPORUKE PRILOŽITI ATEST PROIZVOĐAČA		

Broj komada	Suteren		Prizemlje		1. sprat		2. sprat		3. sprat		4. sprat		Ukupno		
	leva	desna	leva	desna	leva	desna	leva	desna	leva	desna	leva	desna	leva	desna	17
	1	3	-	1	1	2	1	2	1	2	1	2	5	12	

Napomene: Sve mere proveriti na licu mesta!  
 Odabir materijala i obrada uz saglasnost odgovornog projektanta!

 <b>EuroGardiGroup</b> DOO ZA PROJEKTOVANJE, INŽENJERING I KONSALTING	OBJEKAT: OBJEKTI ZDRAVSTVA -INTERNISTIČKI BLOK OPŠTE BOLNICE PANČEVO kat.parcela 5188, 5191/2 i 5191/1 K.O.Pančevo	POS: <b>P2</b>	<b>E-2016/296</b>
			List <b>11</b>

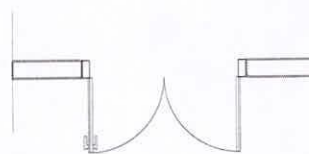
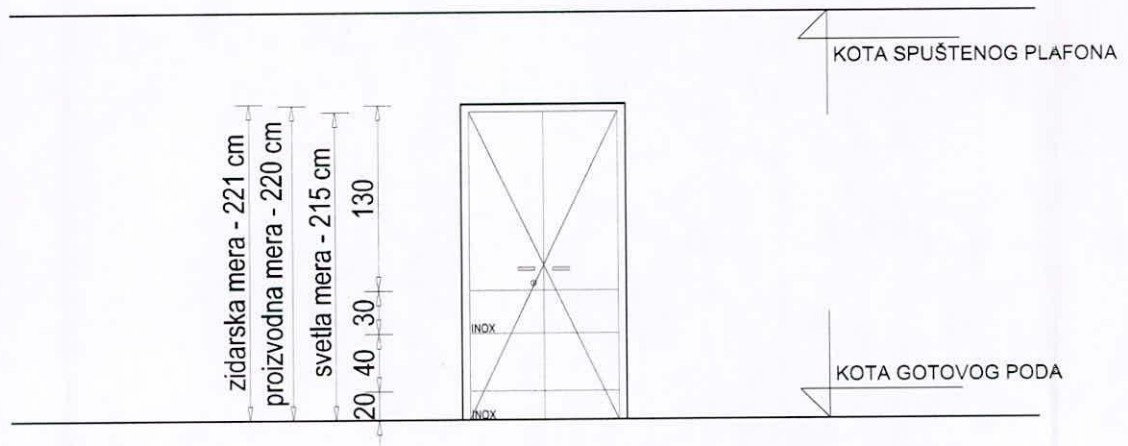

svetla mera - 103 cm  
 proizvodna mera - 113 cm  
 zidarska mera - 114 cm

POGLED SPOLJA  
 P = 1.13 X 2.20 = 2.49 m<sup>2</sup>

OPIS POZICIJE		PUNA DVOKRILNA VRATA ZA ZAŠTITU OD POŽARA stepena otpornosti 90min sa odgovarajućim atestom proizvođača													
Dimenzije otvora	Zidarska mera		Proizvodna mera				Debljina zida								
	114/221		113/220				12.00								
Materijal	MEDIJAPAN, INOX														
Otvaranje	OKO VERTIKALNE OSE														
Vrsta stakla	-														
Okov	ZA OTVARANJE I ZAKLJUČAVANJE VRATA, SNABDEVENA SU ANTIPANIK OKOVOM														
Obrada	VRATA OD KUTIJASTIH ČELIČNIH PROFILA. KRILO VRATA JE OBOSTRANO OBLOŽENO ČELIČNIM LIMOM d=1 mm, SA ISPUNOM OD MINERALNE VUNE. VRATA IMAJU AUTOMAT ZA SAMOZATVARANJE I MIKROPREKIDAČ ZA SIGNALIZACIJU, VRATA SE OBLAŽU BOJENIM MEDIJAPANOM. ČELIČNE ELEMENTE BOJITI ANTIKOROZIVNOM, OSNOVNOM BOJOM I DVA PUTA SINTETSKIM LAKOM U BOJI PO IZBORU PROJEKTANTA. PRILIKOM ISPORUKE PRILOŽITI ATEST PROIZVOĐAČA														
Broj komada	Suteren		Prizemlje		1. sprat		2. sprat		3. sprat		4. sprat		Ukupno		
	leva	desna	leva	desna	leva	desna	leva	desna	leva	desna	leva	desna	leva	desna	5
		-	1	-	-	-	1	-	1	-	1	-	1	-	5
Napomene: Sve mere proveriti na licu mesta! Odabir materijala i obrada uz saglasnost odgovornog projektanta!										POS:		<b>E-2016/296</b>			
 <b>EuroGardiGroup</b> <small>DOO ZA PROJEKTOVANJE, INŽENJERING I KONSALTING</small>			OBJEKAT: OBJEKTI ZDRAVSTVA -INTERNISTIČKI BLOK OPŠTE BOLNICE PANČEVO kat.parcela 5188, 5191/2 i 5191/1 K.O.Pančevo							<b>P3</b>		List		<b>12</b>	

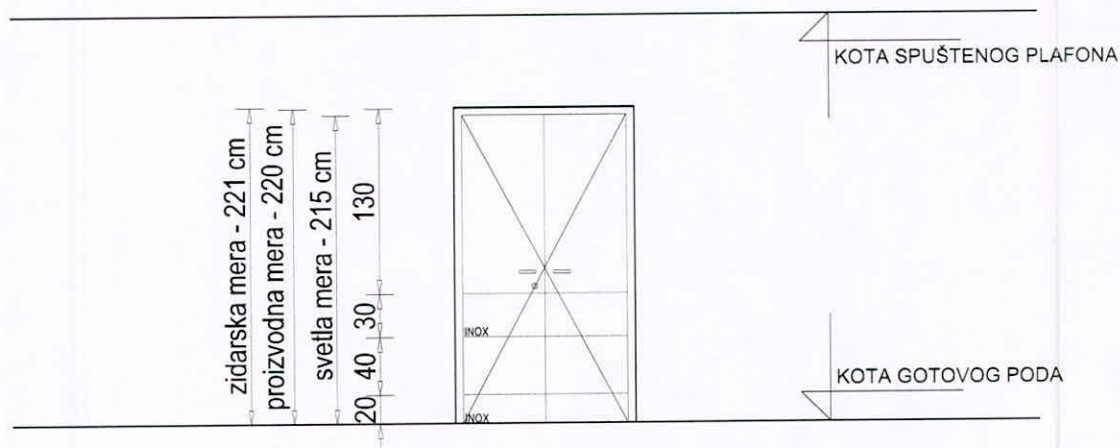

POGLED SPOLJA  
P = 1.25 X 2.20 = 2.64 m<sup>2</sup>

svetla mera - 115 cm  
proizvodna mera - 125 cm  
zidarska mera - 126 cm

## OPIS POZICIJE

PUNA DVOKRILNA VRATA ZA ZAŠTITU OD POŽARA  
stepena otpornosti 90min sa odgovarajućim atestom proizvođača

Dimenzije otvora	Zidarska mera	Proizvodna mera	Debljina zida
	126/221	125/220	12.00
Materijal	MEDIJAPAN, INOX		
Otvaranje	OKO VERTIKALNE OSE		
Vrsta stakla	-		
Okov	ZA OTVARANJE I ZAKLJUČAVANJE VRATA, SNABDEVENA SU ANTIPANIK OKOVOM		
Obrada	VRATA OD KUTIJASTIH ČELIČNIH PROFILA. KRILO VRATA JE OBOSTRANO OBLOŽENO ČELIČNIM LIMOM d=1 mm, SA ISPUNOM OD MINERALNE VUNE. VRATA MAJU AUTOMAT ZA SAMOZATVARANJE I MIKROPREKIDAČ ZA SIGNALIZACIJU, VRATA SE OBLAŽU BOJENIM MEDIJAPANOM. ČELIČNE ELEMENTE BOJITI ANTIKOROZIVNOM, OSNOVNOM BOJOM I DVA PUTA SINTETSKIM LAKOM U BOJI PO IZBORU PROJEKTANTA. PRILIKOM ISPORUKE PRILOŽITI ATEST PROIZVOĐAČA		

Broj komada	Suteren		Prizemlje		1. sprat		2. sprat		3. sprat		4. sprat		Ukupno	
	leva	desna	leva	desna	leva	desna	leva	desna	leva	desna	leva	desna	leva	desna
	1	-	-	-	-	-	-	-	-	-	-	-	1	-

Napomene: Sve mere proveriti na licu mesta!  
Odabir materijala i obrada uz saglasnost  
odgovornog projektanta!

 <b>EuroGardiGroup</b> <small>DOO ZA PROJEKTOVANJE, INŽENJERING I KONSALTING</small>	OBJEKAT: OBJEKTI ZDRAVSTVA -INTERNISTIČKI BLOK OPŠTE BOLNICE PANČEVO kat.parcela 5188, 5191/2 i 5191/1 K.O.Pančevo	POS:  <h1>P4</h1>	<h2>E-2016/296</h2>
			List

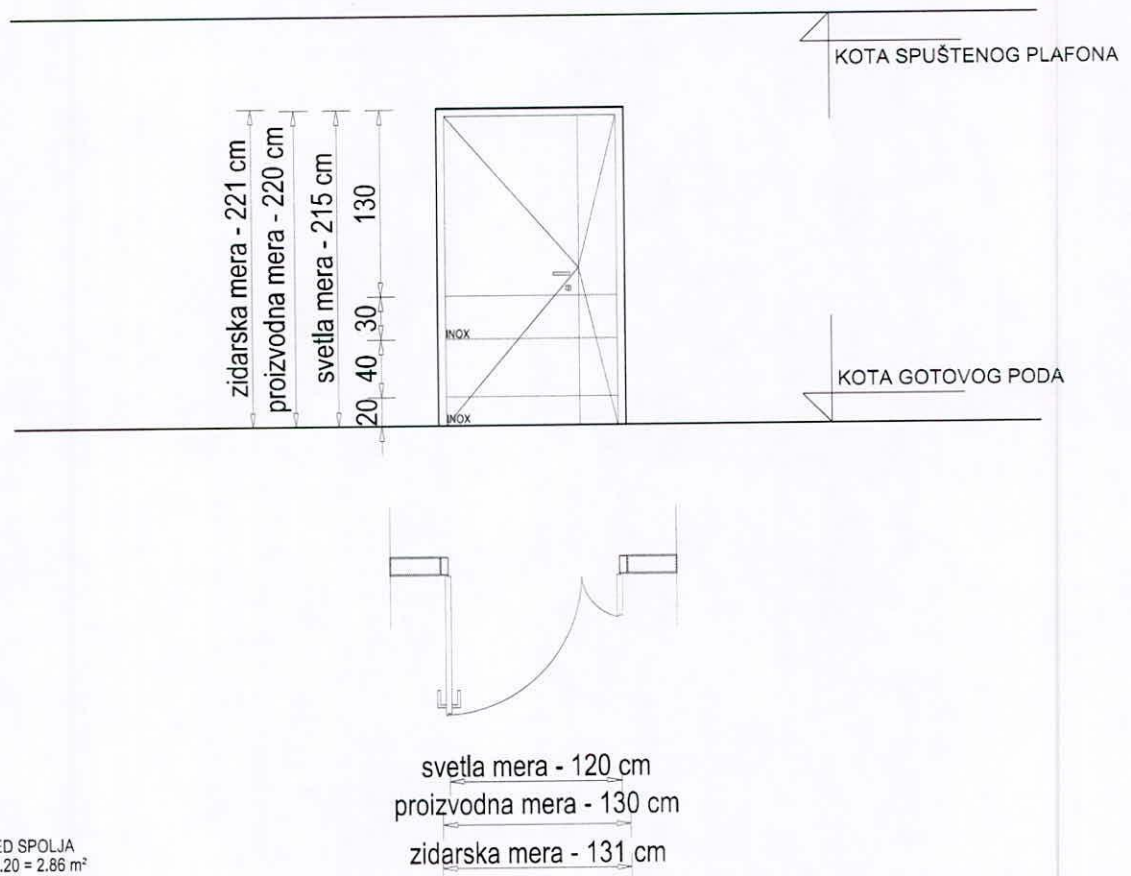

OPIS POZICIJE		PUNA DVOKRILNA VRATA ZA ZAŠTITU OD POŽARA stepena otpornosti 90min sa odgovarajućim atestom proizvođača													
Dimenzije otvora		Zidarska mera		Proizvodna mera		Debljina zida									
		131/221		130/220		12.00									
Materijal		MEDIJAPAN, INOX													
Otvaranje		OKO VERTIKALNE OSE													
Vrsta stakla		-													
Okov		ZA OTVARANJE I ZAKLJUČAVANJE VRATA, SNABDEVENA SU ANTIPANIK OKOVOM													
Obrada		VRATA OD KUTIJASTIH ČELIČNIH PROFILA. KRILO VRATA JE OBOSTRANO OBLOŽENO ČELIČNIM LIMOM d=1 mm, SA ISPUNOM OD MINERALNE VUNE. VRATA IMAJU AUTOMAT ZA SAMOZATVARANJE I MIKROPREKIDAČ ZA SIGNALIZACIJU, VRATA SE OBLAŽU BOJENIM MEDIJAPANOM. ČELIČNE ELEMENTE BOJITI ANTIKOROZIVNOM, OSNOVNOM BOJOM I DVA PUTA SINTETSKIM LAKOM U BOJI PO IZBORU PROJEKTANTA. PRILIKOM ISPORUKE PRILOŽITI ATEST PROIZVOĐAČA													
Broj komada	Suteren		Prizemlje		1. sprat		2. sprat		3. sprat		4. sprat		Ukupno		
	leva	desna	leva	desna	leva	desna	leva	desna	leva	desna	leva	desna	leva	desna	12
		1	-	2	1	1	1	1	1	1	1	1	1	7	5
Napomene: Sve mere proveriti na licu mesta! Odabir materijala i obrada uz saglasnost odgovornog projektanta!										POS:		E-2016/296			
 <b>EuroGardiGroup</b> DOO ZA PROJEKTOVANJE, INŽENJERING I KONSALTING				OBJEKAT: OBJEKTI ZDRAVSTVA -INTERNISTIČKI BLOK OPŠTE BOLNICE PANČEVO kat.parcela 5188, 5191/2 i 5191/1 K.O.Pančevo						<b>P5</b>		<b>List</b>		<b>14</b>	

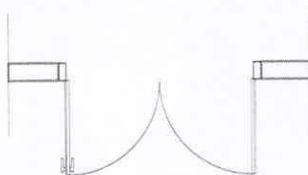
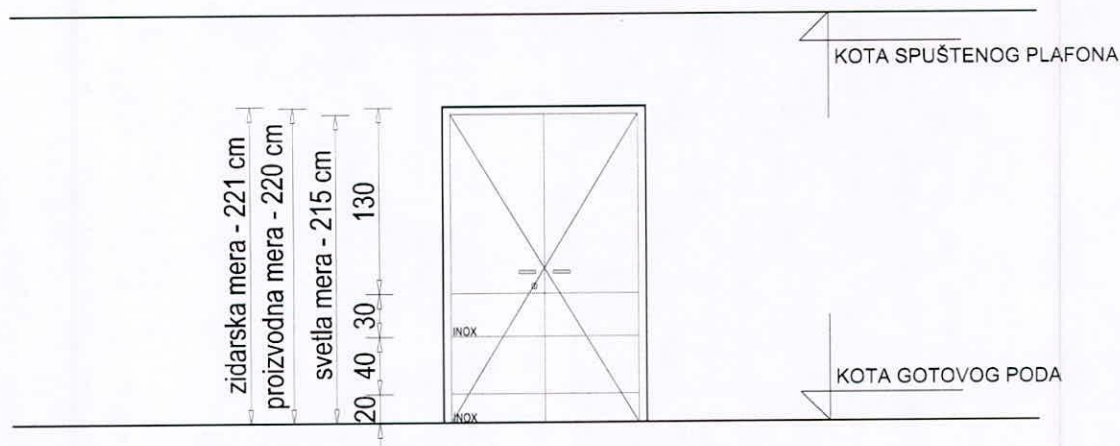

svetla mera - 130 cm  
 proizvodna mera - 140 cm  
 zidarska mera - 141 cm

POGLED SPOLJA  
 P = 1.40 X 2.20 = 3.08 m<sup>2</sup>



<b>OPIS POZICIJE</b>		<b>PUNA DVOKRILNA VRATA ZA ZAŠTITU OD POŽARA</b> stepena otpornosti 90min sa odgovarajućim atestom proizvođača													
Dimenzije otvora	Zidarska mera				Proizvodna mera				Debljina zida						
	141/221				140/220				12.00						
Materijal	MEDIJAPAN, INOX														
Otvaranje	OKO VERTIKALNE OSE														
Vrsta stakla	-														
Okov	ZA OTVARANJE I ZAKLJUČAVANJE VRATA, SNABDEVENA SU ANTIPANIK OKOVOM														
Obrada	VRATA OD KUTIJASTIH ČELIČNIH PROFILA. KRILO VRATA JE OBOSTRANO OBLOŽENO ČELIČNIM LIMOM d=1 mm, SA ISPUNOM OD MINERALNE VUNE. VRATA IMAJU AUTOMAT ZA SAMOZATVARANJE I MIKROPREKIDAČ ZA SIGNALIZACIJU, VRATA SE OBLAŽU BOJENIM MEDIJAPANOM. ČELIČNE ELEMENTE BOJITI ANTIKOROZIVNOM, OSNOVNOM BOJOM I DVA PUTA SINTETSKIM LAKOM U BOJI PO IZBORU PROJEKTANTA. PRILIKOM ISPORUKE PRILOŽITI ATEST PROIZVOĐAČA														
Broj komada	Suteren		Prizemlje		1. sprat		2. sprat		3. sprat		4. sprat		Ukupno		
	leva	desna	leva	desna	leva	desna	leva	desna	leva	desna	leva	desna	leva	desna	19
		-	2	-	6	-	3	-	4	-	2	-	3	-	19
Napomene: Sve mere proveriti na licu mesta! Odabir materijala i obrada uz saglasnost odgovornog projektanta!												POS:  <b>P6</b>	<b>E-2016/296</b>		
 <b>EuroGardiGroup</b> <small>DOO ZA PROJEKTOVANJE, INŽENJERING I KONSALTING</small>				OBJEKAT: OBJEKTI ZDRAVSTVA -INTERNISTIČKI BLOK OPŠTE BOLNICE PANČEVO kat.parcela 5188, 5191/2 i 5191/1 K.O.Pančevo										List	<b>15</b>

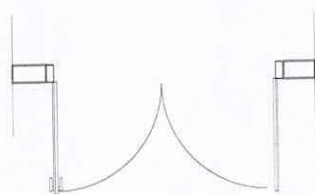
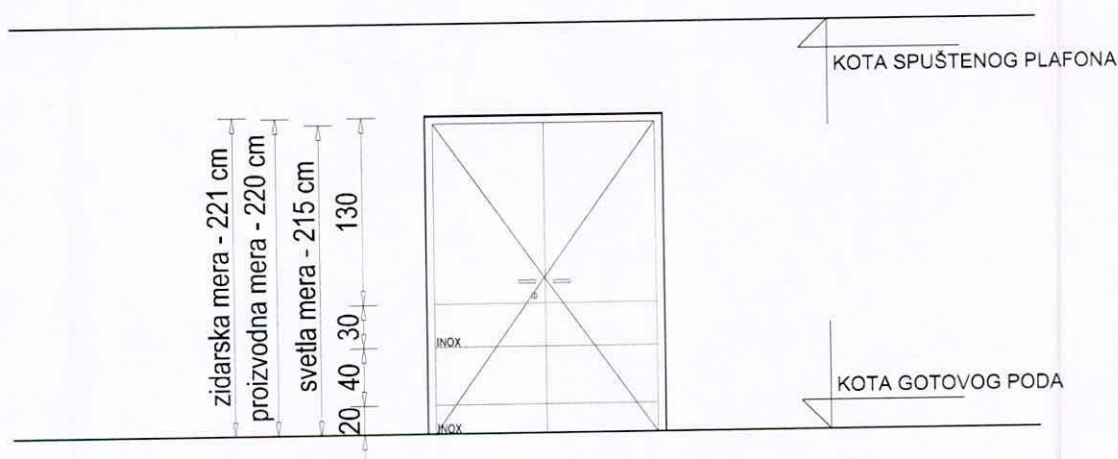



svetla mera - 155 cm  
 proizvodna mera - 165 cm  
 zidarska mera - 166 cm

POGLED SPOLJA  
 P = 1,65 X 2,20 = 3,63 m<sup>2</sup>

OPIS POZICIJE		PUNA DVOKRILNA VRATA ZA ZAŠTITU OD POŽARA stepena otpornosti 90min sa odgovarajućim atestom proizvođača													
Dimenzije otvora		Zidarska mera		Proizvodna mera				Debljina zida							
		166/221		165/220				12.00							
Materijal		MEDIJAPAN, INOX													
Otvaranje		OKO VERTIKALNE OSE													
Vrsta stakla		-													
Okov		ZA OTVARANJE I ZAKLJUČAVANJE VRATA, SNABDEVENA SU ANTIPANIK OKOVOM													
Obrada		VRATA OD KUTIJASTIH ČELIČNIH PROFILA. KRILO VRATA JE OBOSTRANO OBLOŽENO ČELIČNIM LIMOM d=1 mm, SA ISPUNOM OD MINERALNE VUNE. VRATA IMAJU AUTOMAT ZA SAMOZATVARANJE I MIKROPREKIDAČ ZA SIGNALIZACIJU, VRATA SE OBLAŽU BOJENIM MEDIJAPANOM. ČELIČNE ELEMENTE BOJITI ANTIKOROZIVNOM, OSNOVNOM BOJOM I DVA PUTA SINTETSKIM LAKOM U BOJI PO IZBORU PROJEKTANTA. PRILIKOM ISPORUKE PRILOŽITI ATEST PROIZVOĐAČA													
Broj komada	Suteren		Prizemlje		1. sprat		2. sprat		3. sprat		4. sprat		Ukupno		
	leva	desna	leva	desna	leva	desna	leva	desna	leva	desna	leva	desna	leva	desna	1
		1	-	-	-	-	-	-	-	-	-	-	1	-	1
Napomene: Sve mere proveriti na licu mesta! Odabir materijala i obrada uz saglasnost odgovornog projektanta!										POS:		E-2016/296			
 <b>EuroGardiGroup</b> DOO ZA PROJEKTOVANJE, INŽENJERING I KONSALTING				OBJEKAT: OBJEKTI ZDRAVSTVA -INTERNISTIČKI BLOK OPŠTE BOLNICE PANČEVO kat.parcela 5188, 5191/2 i 5191/1 K.O.Pančevo						 <b>P7</b>		<b>List</b>		<b>16</b>	

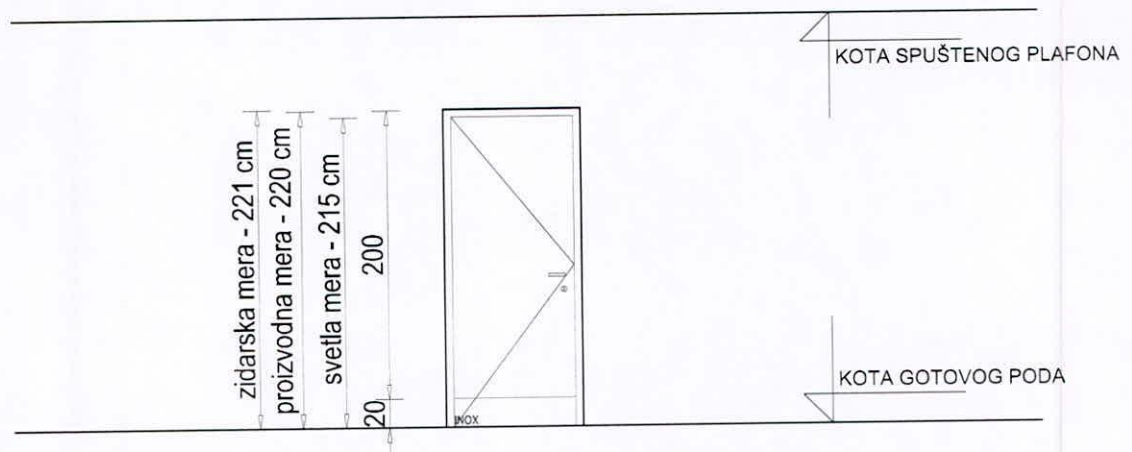

svetla mera - 70 cm  
 proizvodna mera - 80 cm  
 zidarska mera - 81 cm

POGLED SPOLJA  
 P = 0,80 X 2,20 = 1,76 m<sup>2</sup>

<b>OPIS POZICIJE</b>		<b>PUNA JEDNOKRILNA VRATA ZA ZAŠTITU OD POŽARA</b> stepena otpornosti 90min sa odgovarajućim atestom proizvođača												
Dimenzije otvora	Zidarska mera		Proizvodna mera		Debljina zida									
	81/221		80/220		12.00									
Materijal	MEDIJAPAN, INOX													
Otvaranje	OKO VERTIKALNE OSE													
Vrsta stakla	-													
Okov	ZA OTVARANJE I ZAKLJUČAVANJE VRATA, SNABDEVENA SU ANTIPANIK OKOVOM													
Obrada	VRATA OD KUTIJASTIH ČELIČNIH PROFILA. KRILU VRATA JE OBOSTRANO OBLOŽENO ČELIČNIM LIMOM d=1 mm, SA ISPUNOM OD MINERALNE VUNE. VRATA IMAJU AUTOMAT ZA SAMOZATVARANJE I MIKROPREKIDAČ ZA SIGNALIZACIJU, VRATA SE OBLAŽU ČELIČNIM LIMOM. ČELIČNE ELEMENTE BOJITI ANTIKOROZIVNOM, OSNOVNOM BOJOM I DVA PUTA SINTETSKIM LAKOM U BOJI PO IZBORU PROJEKTANTA. PRILIKOM ISPORUKE PRILOŽITI ATEST PROIZVOĐAČA													
Broj komada	Suteren		Prizemlje		1. sprat		2. sprat		3. sprat		4. sprat		Ukupno	
	leva	desna	leva	desna	leva	desna	leva	desna	leva	desna	leva	desna	leva	desna
Napomene: Sve mere proveriti na licu mesta! Odabir materijala i obrada uz saglasnost odgovornog projektanta!														
 <b>EuroGardiGroup</b> DDO ZA PROJEKTOVANJE, INŽENJERING I KONSALTING			OBJEKAT: OBJEKTI ZDRAVSTVA -INTERNISTIČKI BLOK OPŠTE BOLNICE PANČEVO kat.parcela 5188, 5191/2 i 5191/1 K.O.Pančevo						POS:  <b>P8</b>			<b>E-2016/296</b>		
			List			17								